पुराना तस्बिरहरूको सँगालो (भाग ३०)

जिल्ला : गोरखा

सङ्कलन : मोहन प्रसाद सापकोटा

तस्बिर सङ्ख्या : १०४

(तस्बिर श्रोत : मेरी शेपहर्ड स्लसरले लेखेको र वि.सं.२०३९ मा प्रकाशन भएको "नेपाल मण्डल..." नामक पुस्तक, सङ्कलनः मोहन प्रसाद सापकोटा)

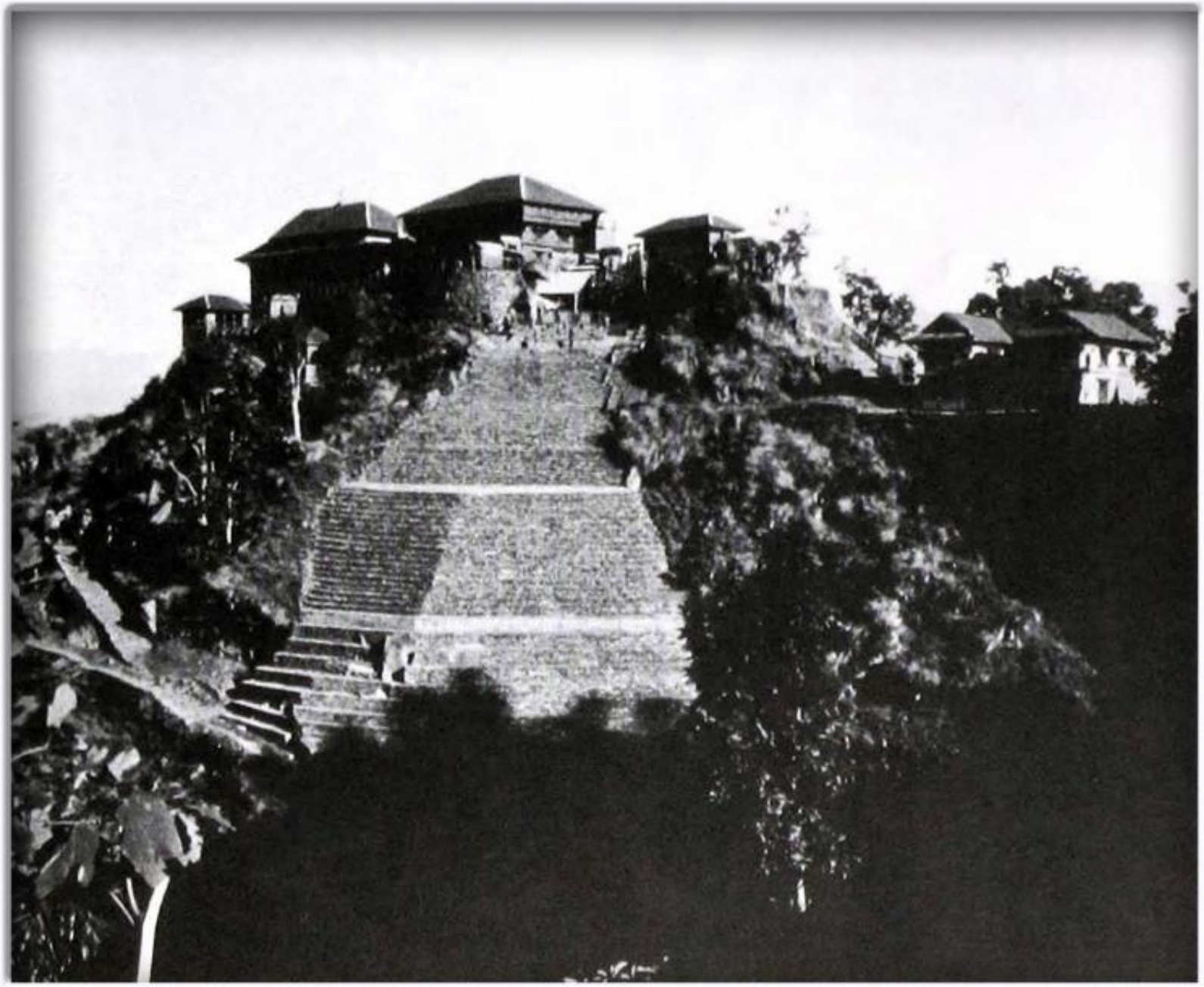

गोरखा दबार, गोरखा

(चित्रकार :- डा.हेनरी एम्ब्रुस ओल्डफिल्ड, श्रोत:- ब्रिटिश लाइब्रेरी, सङ्कलन:- मोहन प्रसाद सापकोटा)

गोरखा दरबार, गोरखा, चित्र कोरिएको साल : वि.सं.१९१३

(तस्बिर श्रोतः पर्सिभल ल्याण्डनले लेखेको र लण्डनबाट ई.सं.१९२८ (वि.सं.१९८५) मा प्रकाशन भएको "नेपाल" नामक पुस्तकबाट) । (सङ्कलन : मोहन प्रसाद सापकोटा) ।

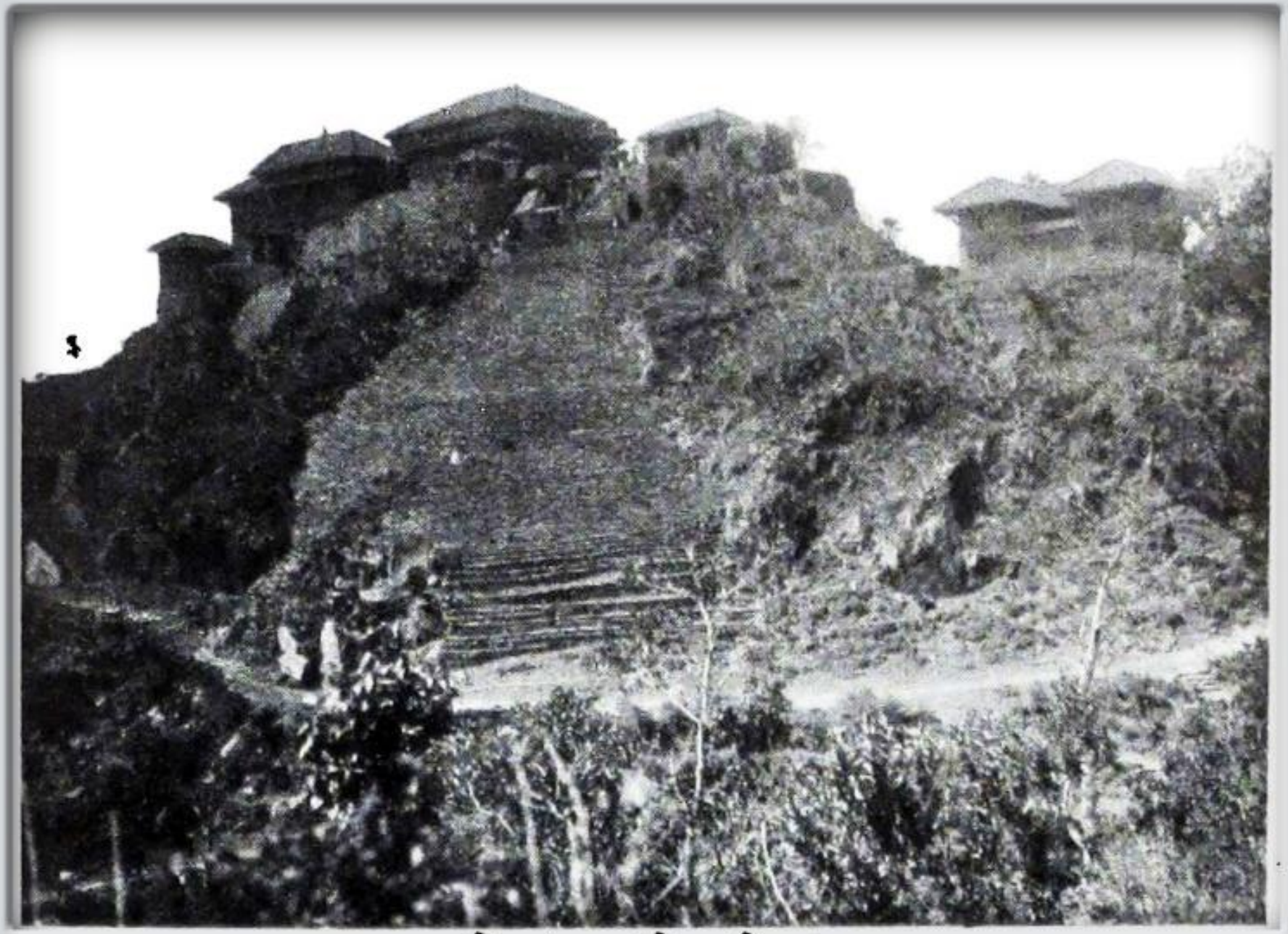

गोरखा दरबार, गोरखा, नेपाल

(तस्बिर श्रोतः पर्सिभल ल्याण्डनले लेखेको र लण्डनबाट ई.सं.१९२८ (वि.सं.१९८५) मा प्रकाशन भएको "नेपाल" नामक पुस्तकबाट) । (सङ्कलन : मोहन प्रसाद सापकोटा) ।

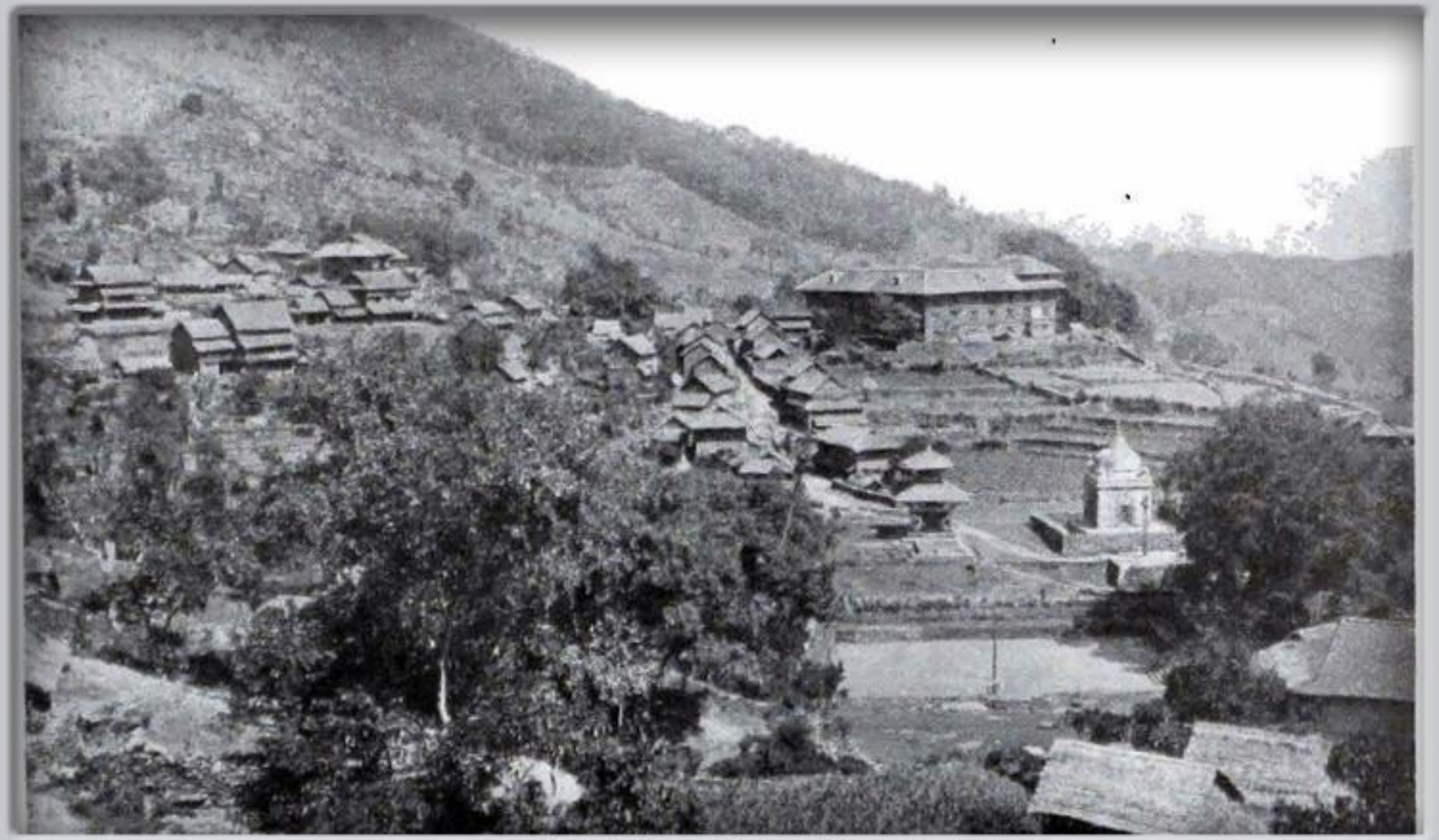

पोखरी टोल, गोरखा, नेपाल

(तस्बिर श्रोतः पर्सिभल ल्याण्डनले लेखेको र लण्डनबाट ई.सं.१९२८ (वि.सं.१९८५) मा प्रकाशन भएको "नेपाल" नामक पुस्तकबाट) । (सङ्कलन : मोहन प्रसाद सापकोटा) ।

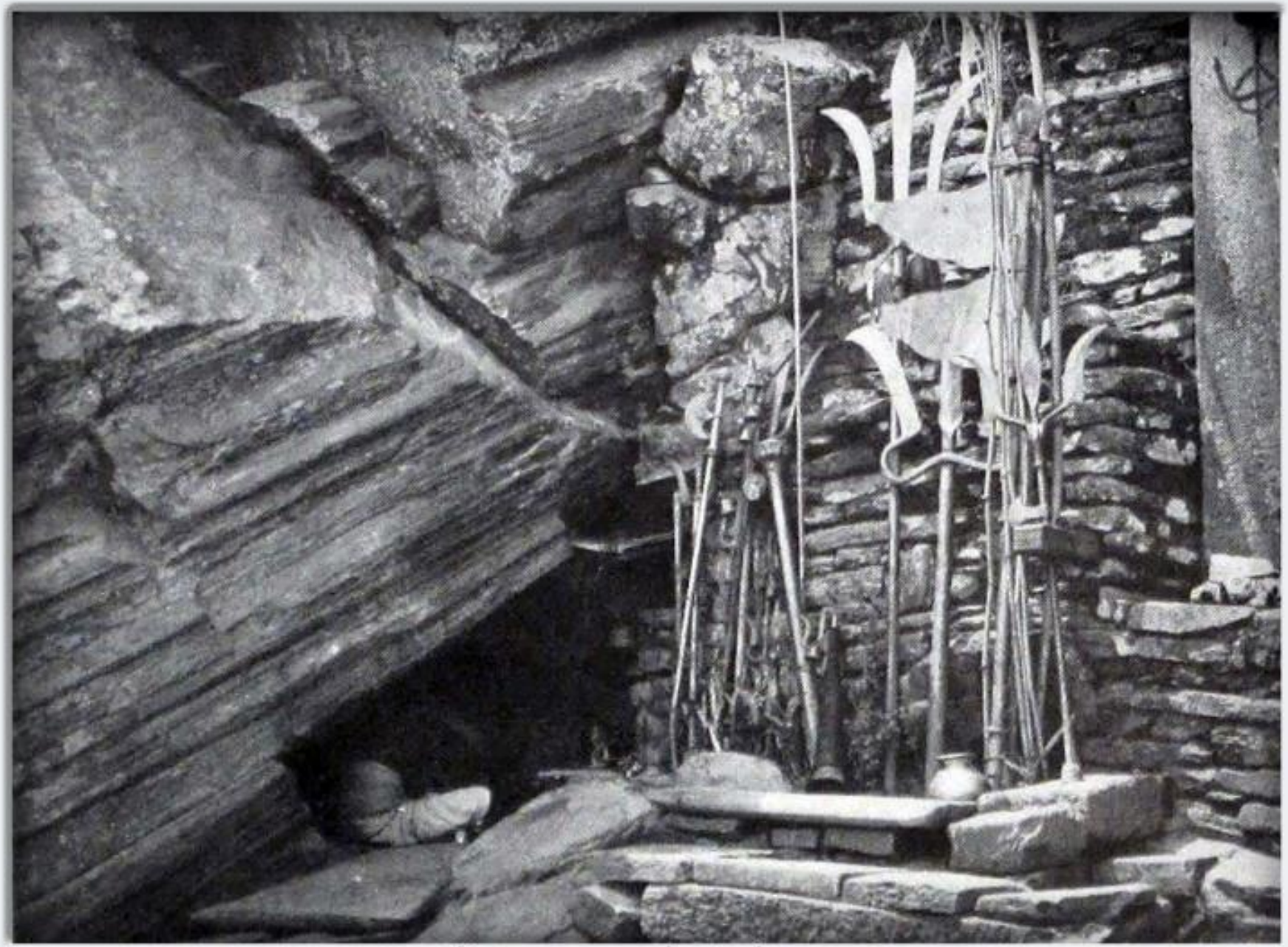

गोरखनाथ गुफा, गोरखा, नेपाल

(तस्विर श्रोतः पर्सिभल ल्याण्डनले लेखेको र लण्डनबाट ई.सं.१९२८ (वि.सं.१९८५) मा प्रकाशन भएको "नेपाल" नामक पुस्तकबाट) । (सङ्कलन : मोहन प्रसाद सापकोटा) ।

खोप्लाङ्ग, गोरखा, नेपाल

(तस्बिर श्रोतः पर्सिभल ल्याण्डनले लेखेको र लण्डनबाट ई.सं.१९२८ (वि.सं.१९८५) मा प्रकाशन भएको "नेपाल" नामक पुस्तकबाट) । (सङ्कलन : मोहन प्रसाद सापकोटा) ।

गोरखा, नेपाल

A method of storing maize at Massiang, Nepal, 1932 AD. Photo by CJ Morris. Collected by Mohan Prasad Sapkota.

A Gurkha homestead at Massiang, Nepal, 1932 AD.Photo by C J Morris,. Collection by Mohan Prasad Sapkota

तस्बिर श्रोत : ल्याण्ड एण्ड क्रप्स अफ नेपाल हिमालय, सम्पादन : एच.किहारा, सङ्कलन : मोहन प्र.सापकोटा

लेकमा गरिने मकै भण्डारण, जगत नजिक, गोरखा, तस्बिर खिचिएको मिति : वि.सं.२००९ असोज १६, खिच्ने : एस.नाकाओ

तस्बिर श्रोत : ल्याण्ड एण्ड क्रप्स अफ नेपाल हिमालय, सम्पादन : एच.किहारा, सङ्कलन : मोहन प्र.सापकोटा

मकैसँगै रोपिएका लट्टे, जगत, गोरखा, तस्बिर खिचिएको मिति : वि.सं.२००९ असोज १६, खिच्ने : एस.नाकाओ

तस्बिर श्रोत : ल्याण्ड एण्ड क्रप्स अफ नेपाल हिमालय, सम्पादन : एच.किहारा, सङ्कलन : मोहन प्र.सापकोटा

कान्चोक गाउँ, उत्तरी गोरखा (?), तस्बिर-एस. नाकाओ, वि.सं.२००९ चैत्र २३

तस्बिर श्रोत : ल्याण्ड एण्ड क्रप्स अफ नेपाल हिमालय, सम्पादन : एच.किहारा, सङ्कलन : मोहन प्र.सापकोटा

मकैबारी, काशीगाउँ, पूर्वी गोरखा, तस्बिर खिचिएको मिति : वि.सं.२०१० साउन १८, खिच्ने : जे.कावाकिता

तस्बिर श्रोत : ल्याण्ड एण्ड क्रप्स अफ नेपाल हिमालय, सम्पादन : एच.किहारा, सङ्कलन : मोहन प्र.सापकोटा

जौ बत्ताइरहेका एक किसान, छुम्जे, उत्तरी गोरखा ?, तस्बिर खिचिएको साल : वि.सं. २०१० असार ३१

Source : The Book "PEOP1ES OF NEPAI, HIMALAYA", 1953 AD

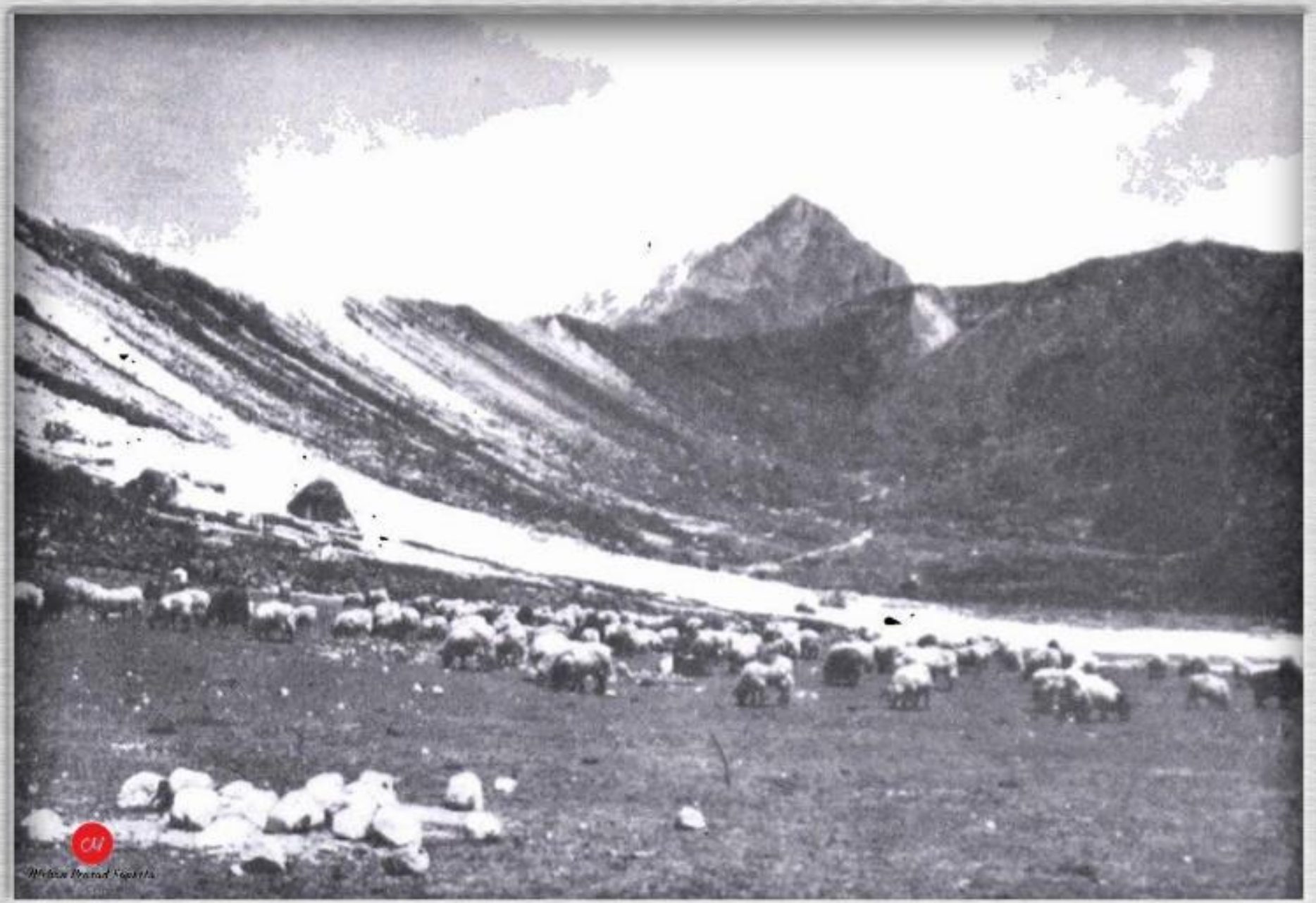

भेडाका बथान, बिम्ताकोठी, गोरखा, वि.सं.२०१०, तस्बिरः जे.कावाकिता

Source : The Book "PEOP1ES OF NEPAI, HIMALAYA", 1953 AD

याकका बथान, लाक्र्या भञ्ज्याङ्ग, गोरखा, वि.सं.२०१०, तस्बिर : एस.नाकाओ

तस्बिर श्रोत : ल्याण्ड एण्ड क्रप्स अफ नेपाल हिमालय, सम्पादन : एच.किहारा, सङ्कलन : मोहन प्र.सापकोटा

जौ (बार्ली) चुटिरहेका किसान, छुम्जे, उत्तरी गोरखा ?, तस्बिर खिचिएको साल : वि.सं.२०१० असार १२

तस्बिर श्रोत : ल्याण्ड एण्ड क्रप्स अफ नेपाल हिमालय, सम्पादन : एच.किहारा, सङ्कलन : मोहन प्र.सापकोटा

जाँतोमा मकै पिँधिरहेका तिब्बतीयन, सामा गाउँ, गोरखा, तस्बिर खिचिएको मिति : वि.सं.२०१० जेठ ३, खिच्ने : टी.योडा

Picture : Furer-Haimendorf, Christoph von. Source : SOAS, Collection : Mohan Prasad Sapkota.

चिउरा कुट्दै पहरीहरु (एक जात), गोरखा, वि.सं.२०१४ तिर खिचिएको तस्बिर

(तस्बिर श्रोत : मेरी शेपहर्ड स्लसरले लेखेको र वि.सं.२०३९ मा प्रकाशन भएको "नेपाल मण्डल.." नामक पुस्तक, सङ्कलन: मोहन प्रसाद सापकोटा)

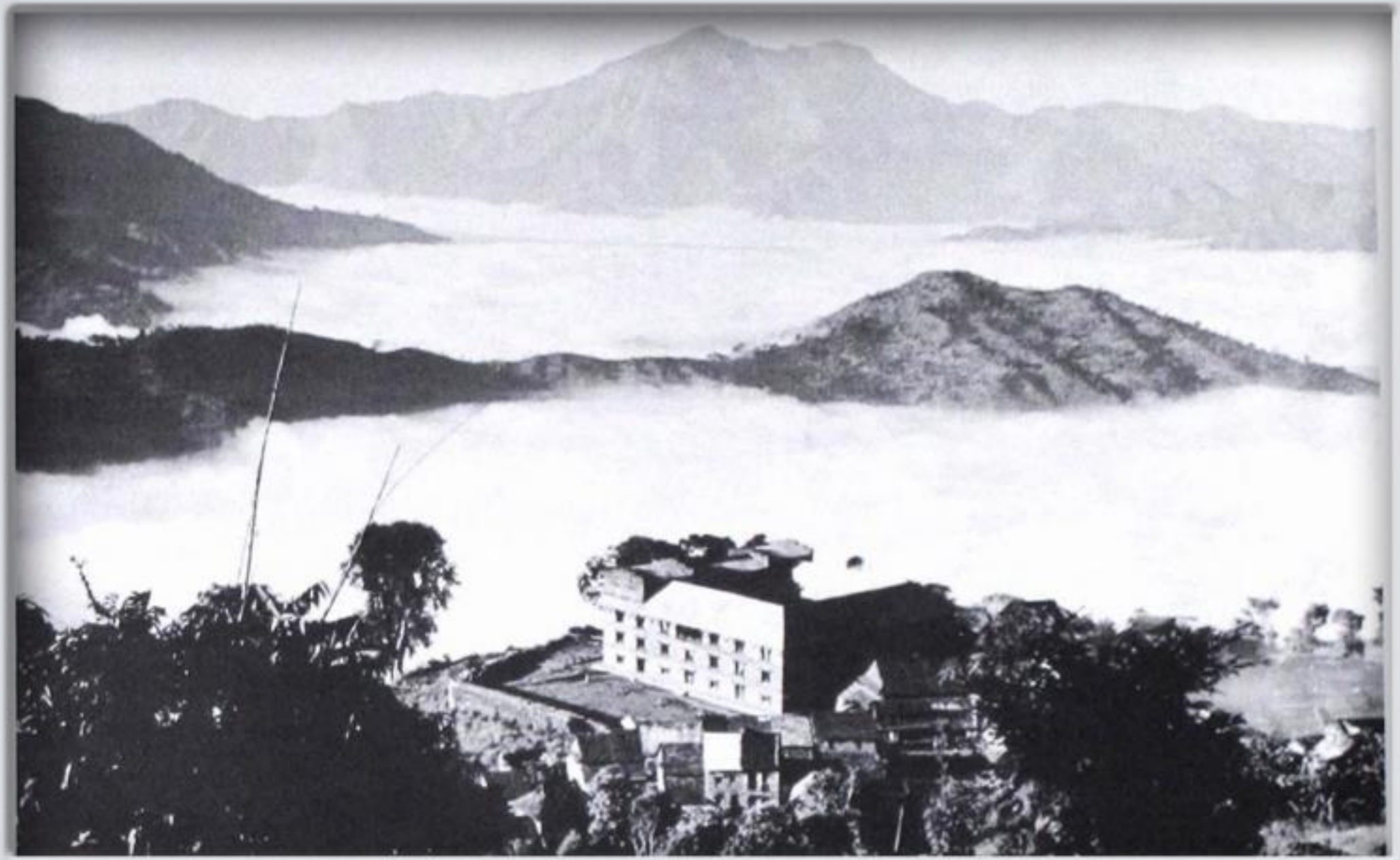

गोरखा दरबार सहितको दूरदृश्य, गोरखा

Picture : Furer-Haimendorf, Christoph von. Source : SOAS, Collection : Mohan Prasad Sapkota.

Ceiling with carved wooden bars, Gorakha, Nepal, 1957 AD

Source : From the book " Gorkha 'The story of the Gurkhas of Nepal" written by Sir Francis Tuker in 1957,
Collector : Mohan Prasad Sapkota

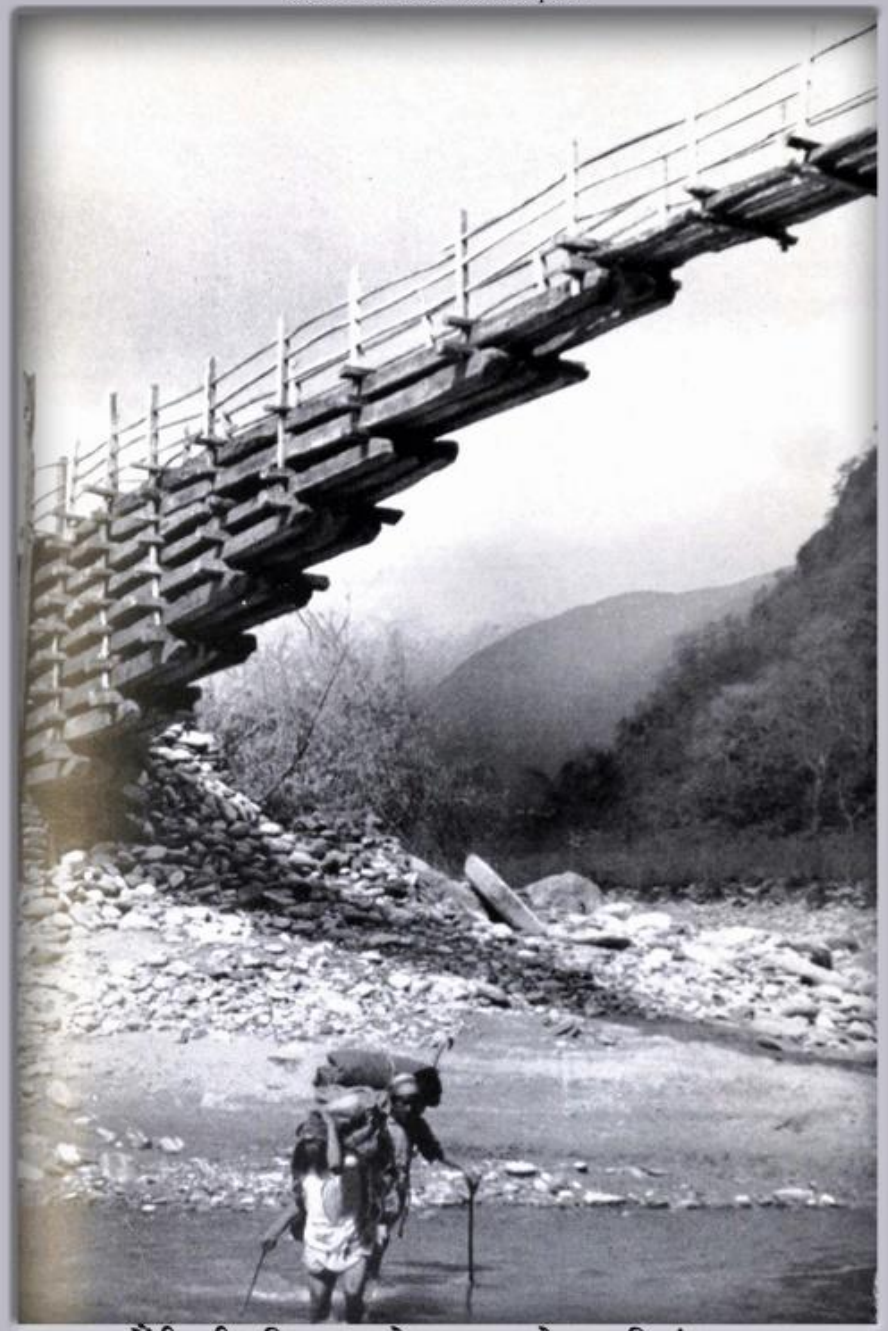

दरौंदी नदीमाथि बनाइएको एक पुल, गोरखा, वि.सं.२०१४

Source : From the book " Gorkha 'The story of the Gurkhas of Nepal" written by Sir Francis Tuker in 1957, Collector : Mohan Prasad Sapkota

गोर्खालीहरूको पुर्ख्यौली थलो, गोरखा, वि.सं.२०१४

Source : From the book " Gorkha 'The story of the Gurkhas of Nepal" written by Sir Francis Tuker in 1957, Collector : Mohan Prasad Sapkota

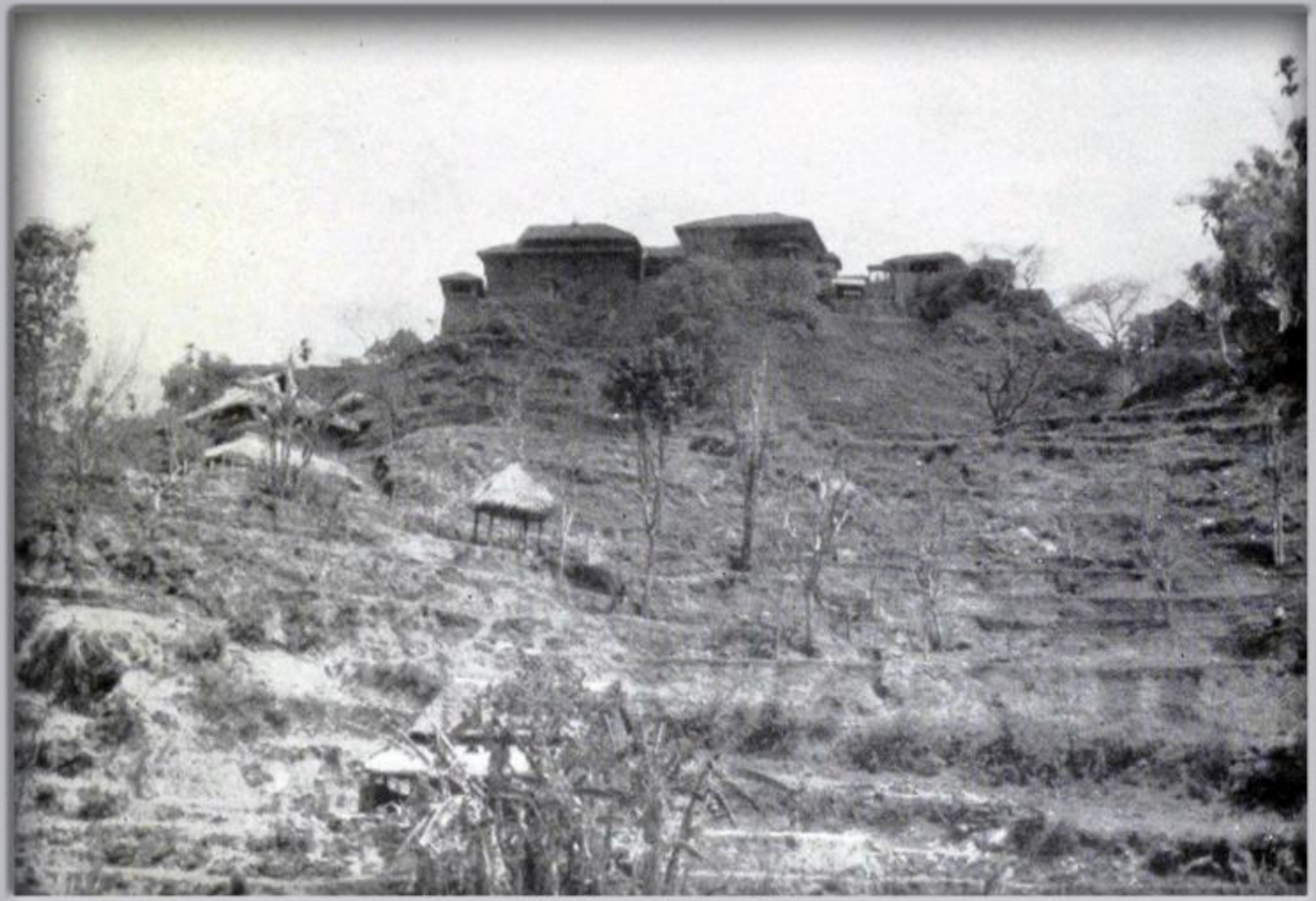

गोरखनाथको मन्दिर, गोरखा, वि.सं.२०१४

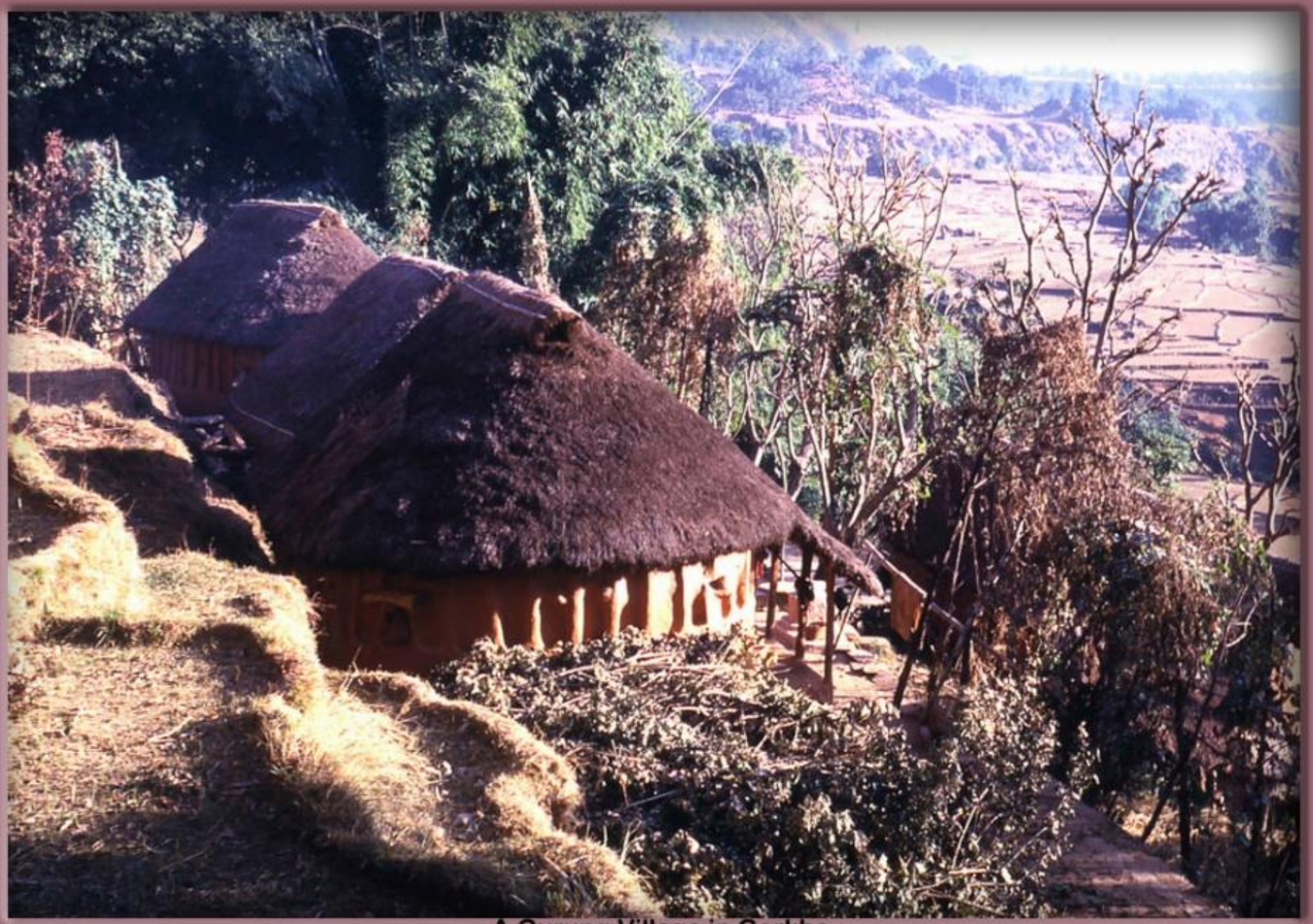

A Gurung Village in Gorkha
(Photographer : Bill Lambeth, Date : 1966-03)

Gorkha: Gurung woman weaving with hand loom. Annapurna IV and II and Lamjung Himal in the background. (By : Carl Hosticka in 1967)

(तस्बिर खिच्ने :- टोनी हेगन, श्रोत :- "नेपाल..." नामक उनैको पुस्तक, सङ्कलन :- मोहन प्रसाद सापकोटा)

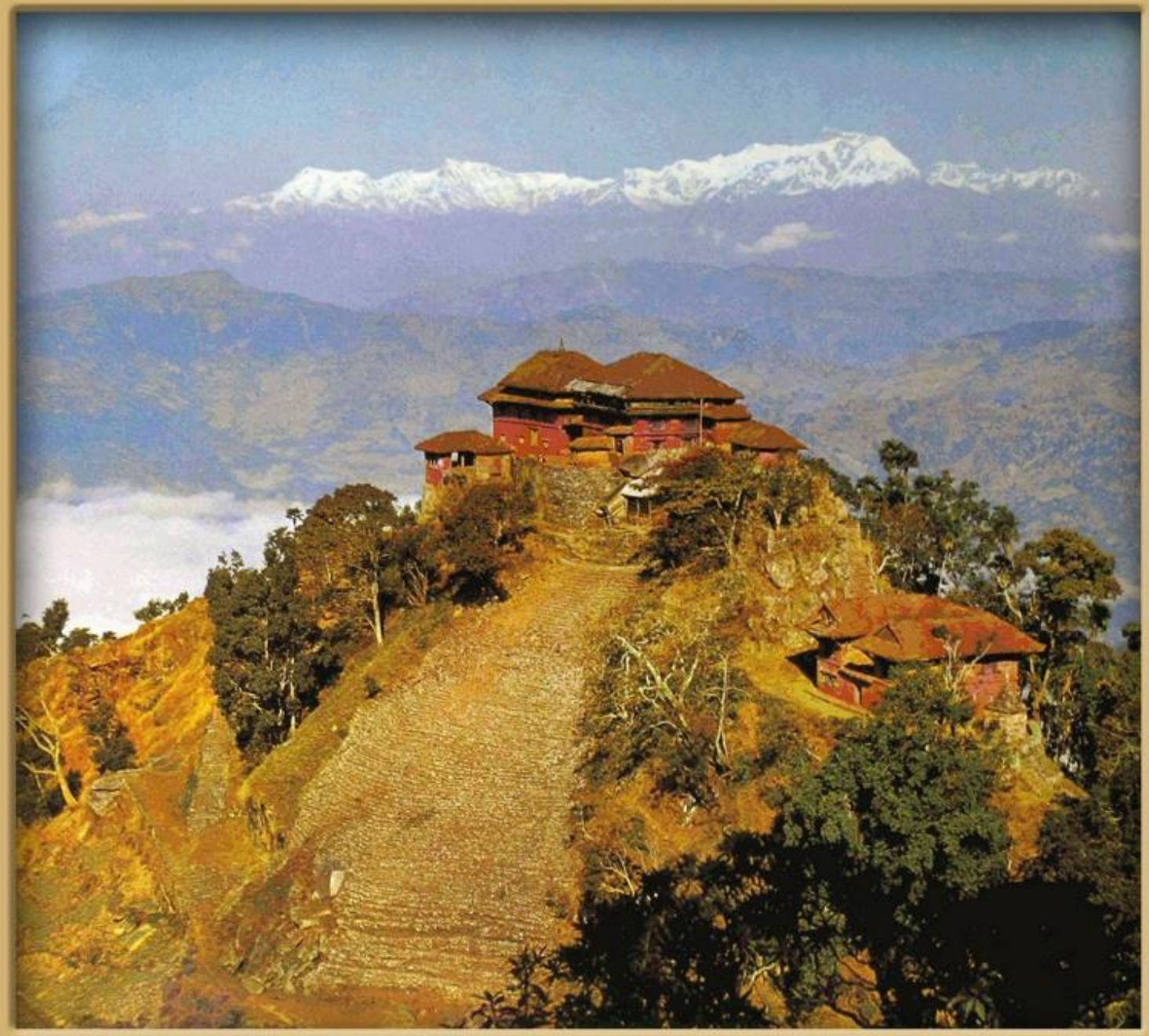

गोरखनाथ मन्दिर, गोरखा, खिचिएको साल : वि.सं. २०२५

(तस्बिर खिच्ने :- टोनी हेगन, श्रोत :- "नेपाल..." नामक उनैको पुस्तक, सङ्कलन :- मोहन प्रसाद सापकोटा)

गोरखनाथ मन्दिरबाट देखिएको गोरखा, खिचिएको साल : वि.सं. २०२५

सङ्कलनः मोहन प्रसाद सापकोटा

पालुङटार विमानस्थल, गोरखा (तस्बिर : डग हल, ई.सं.१९६८ नोभेम्बर)

सङ्कलनः मोहन प्रसाद सापकोटा

पालुङटार विमानस्थल, गोरखा (तस्बिर : डग हल, ई.सं.१९६८ नोभेम्बर)

Source : Jan Mascall (A PCV)

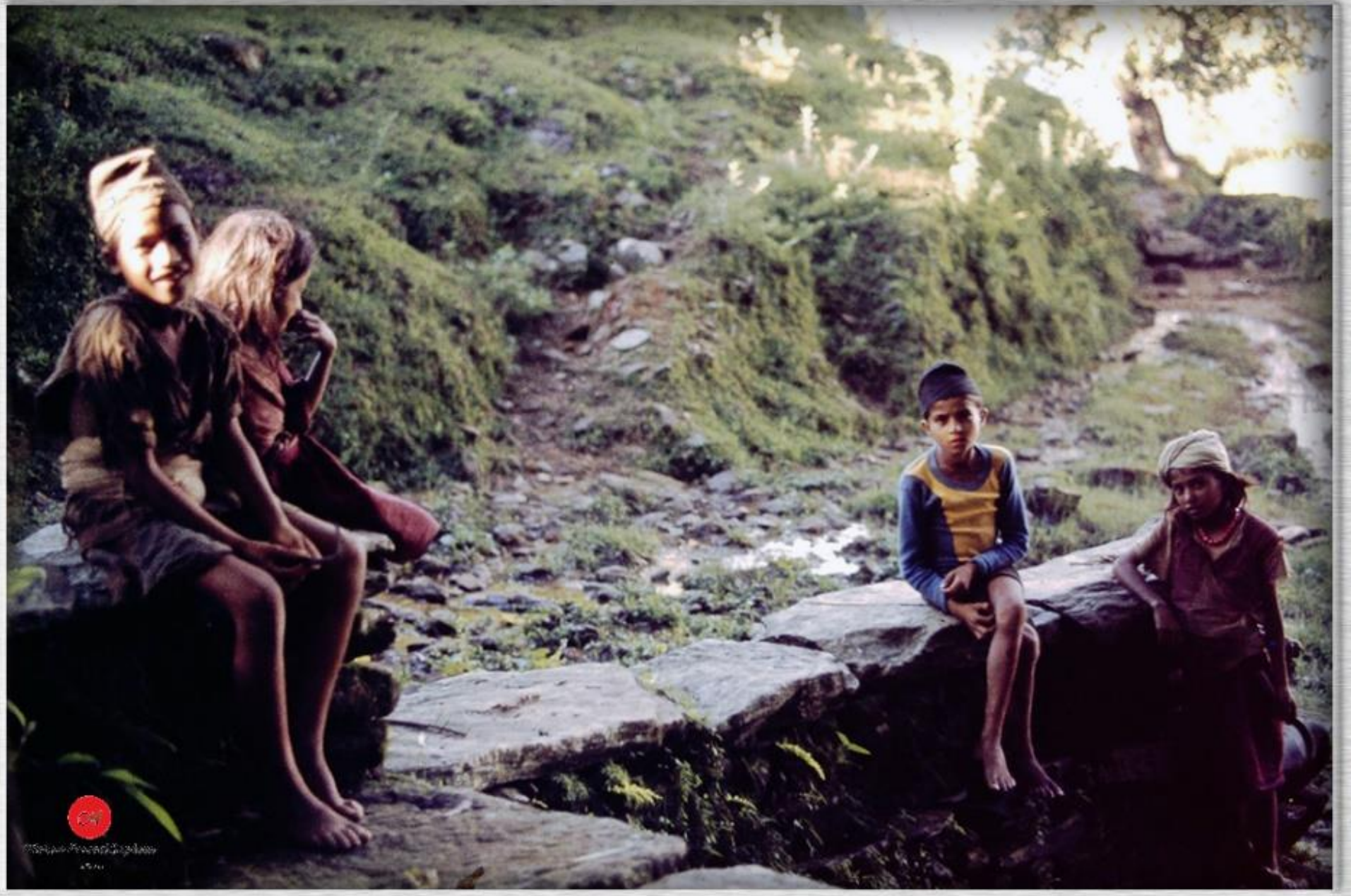

केटाकेटीहरू, ऑपपीपल, गोर्खा, वि.सं.२०२६

Source : Jan Mascall (A PCV)

डाँडाको थुम्कामा रहेको एक प्राचीन किल्ला, आँपपीपल, गोर्खा, वि.सं.२०२६

Source : Jan Mascall (A PCV)

एक प्राचीन किल्ला, आँपपीपल, गोर्खा, वि.सं.२०२६

Source : Jan Mascall (A PCV)

एक चौतारो, आँपपीपल, गोर्खा, वि.सं.२०२६

Source : Jan Mascall (A PCV)

एक धार्मिक स्थल, आँपपीपल, गोर्खा, वि.सं.२०२६

Source : Jan Mascall (A PCV)

पीसकोरका स्वयंसेवक ढुङ्गेधारामा पानी थाप्दै, आँपपीपल, गोर्खा, वि.सं.२०२६

Palungtar, Gorkha.
(Photo by Bob Nichols taken in 1970)

Aanppipal, Gorkha
(Photo by Bob Nichols taken in 1970-04)

Aanppipal, Gorkha
(Photo by Bob Nichols taken in 1970-04)

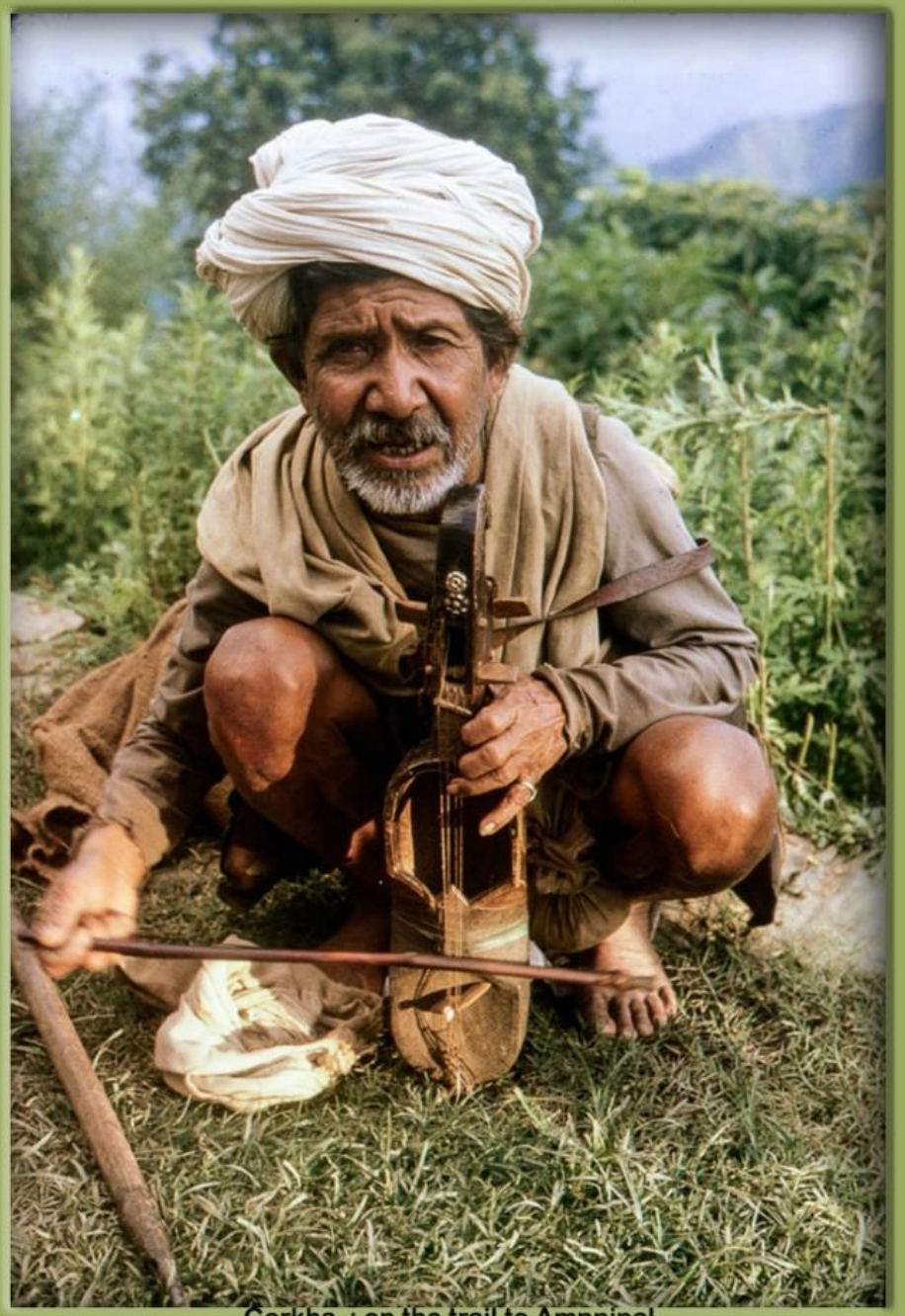

Gorkha : on the trail to Amppipal.
(Photo by Bob Nichols taken in 1969-70)

Amppipal , Gorkha.
(Photo by Bob Nichols taken in 1969-70)

Photo by : Don Messerschmidt (A P.C.V.), Collected by : Mohan Prasad Sapkota.

डोको बुन्दै एक गुरुङ्ग, बार्पाक, गोर्खा, वि.सं.२०३८

सङ्कलन : मोहन प्रसाद सापकोटा)

माथिल्लो दरौंदी नजिकै रहेको भेडीगोठ र भेडा गोठालो, गोरखा (तस्बिर : म्यल :भककभचकअजकष्मतस ज्ञढडज्ञ(ज्ञ०

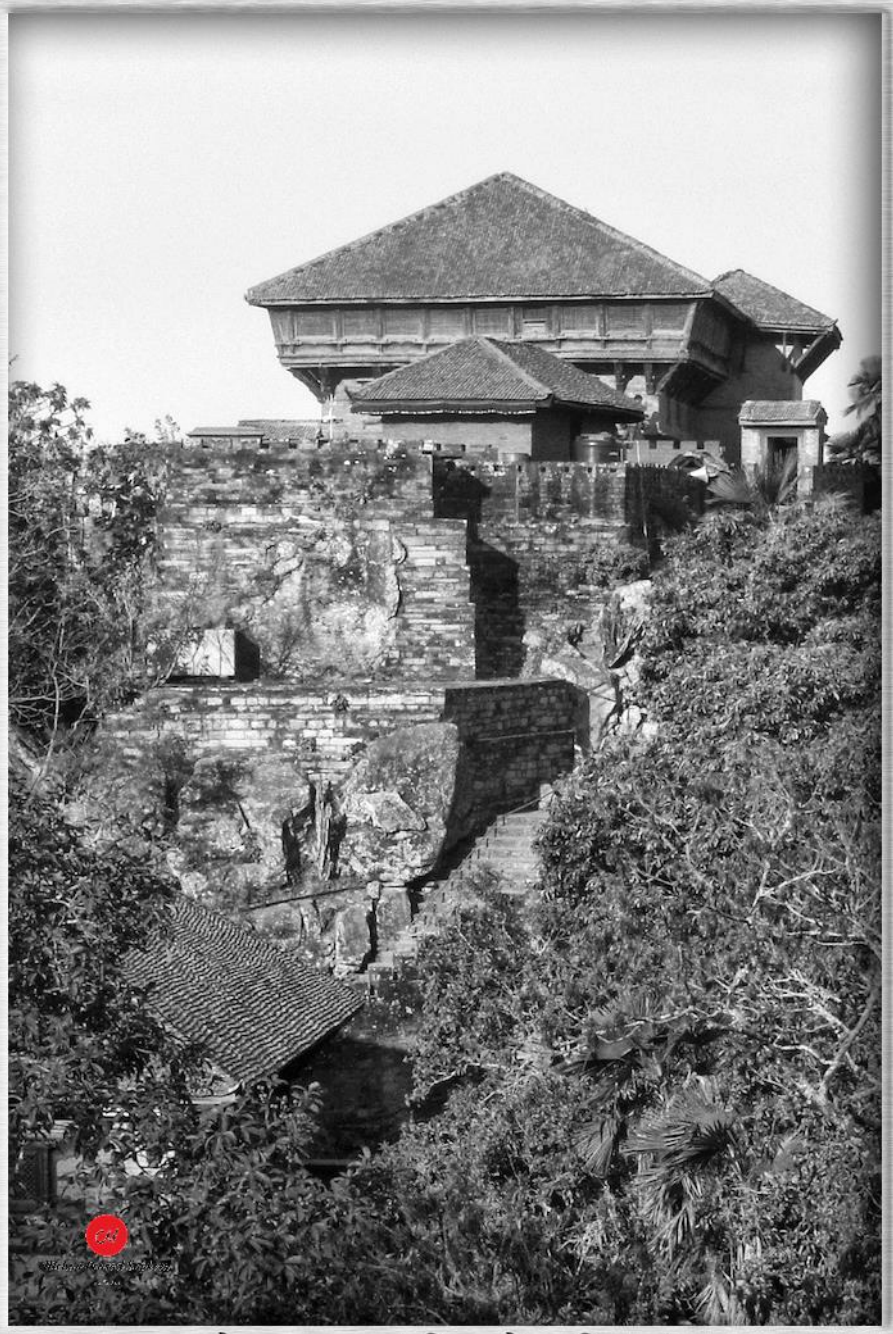

गोरखा दरबार (तस्बिर श्रोत : फ्लिकर)

Source : Jim Coleman (A PCV)

चितुवाको लागी थापिएको पासो, गोरखा, वि.सं.२०२७

Palumtar, Gorkha : The Aanppipal Pradhan Pancha waits for a flight to Kathmandu at Palungtar Airfield.
(Photo by Jim Fields; taken in 1967-06-11)

Palumtar, Gorkha
(Photo by Jim Fields; taken in 1967-06-11)

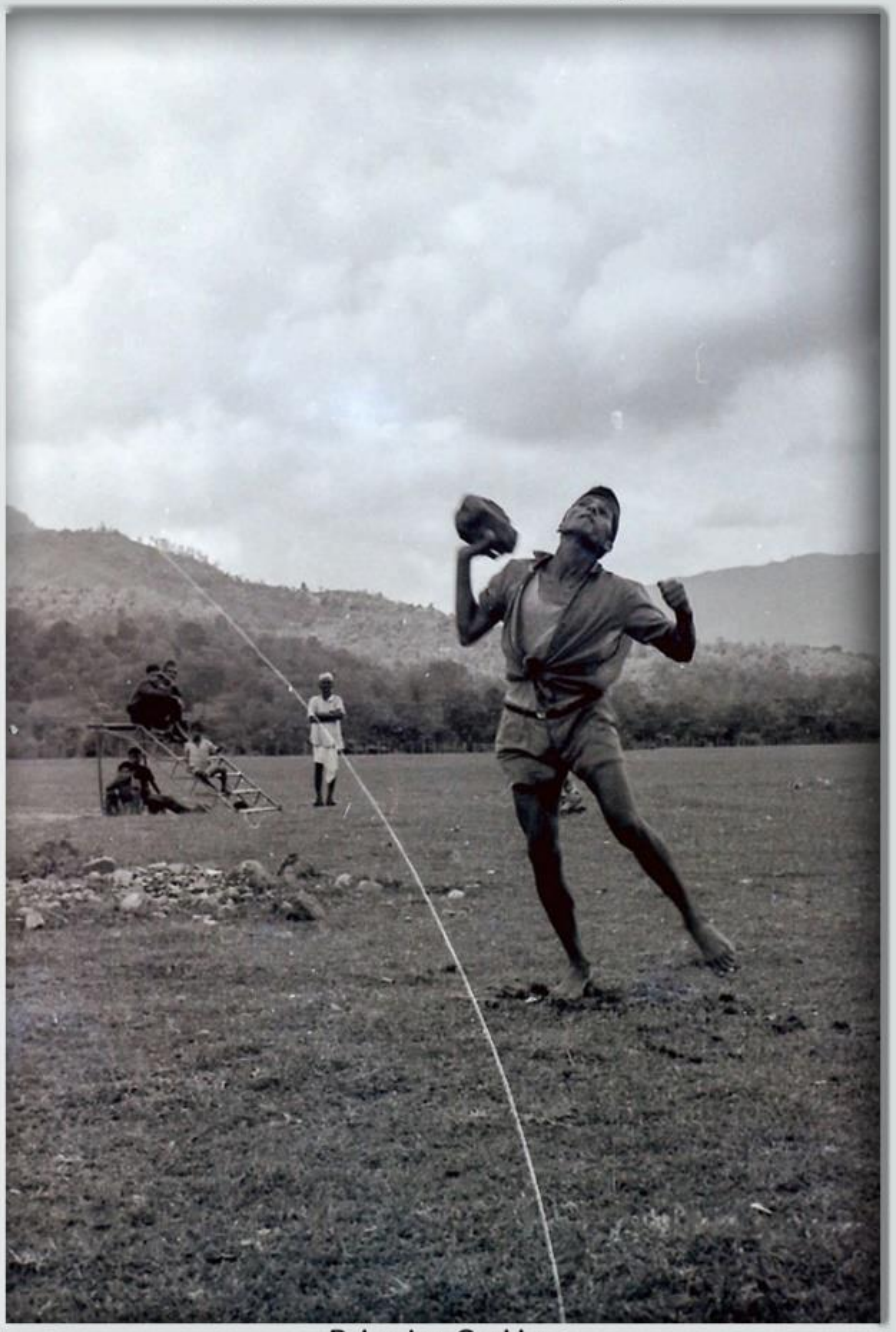

Palumtar, Gorkha
(Photo by Jim Fields; taken in 1967-06-11)

Thanti Pokhari, Gorkha
(Photo by Jim Fields; taken in 1965-10-05)

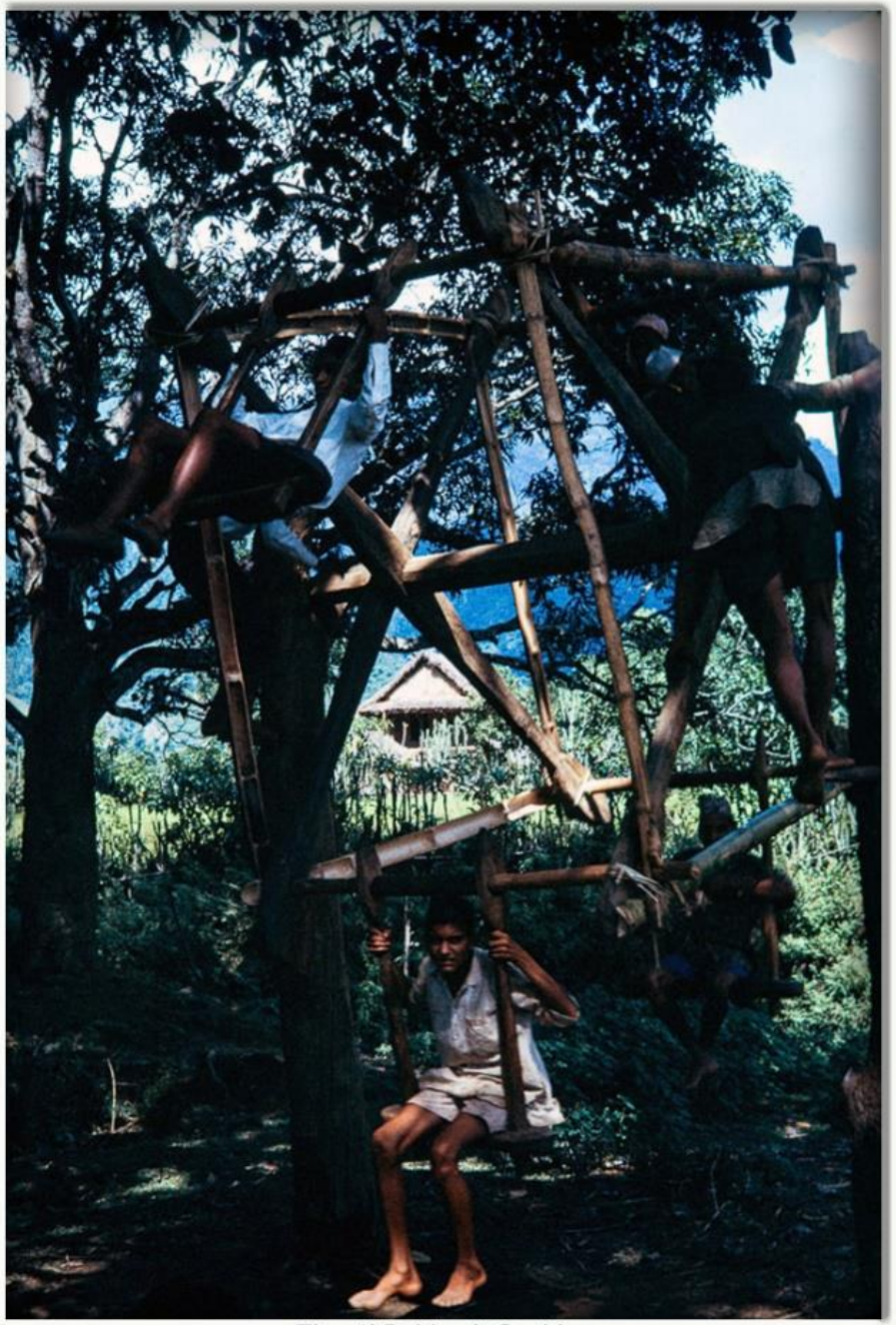

Thanti Pokhari, Gorkha
(Photographer : Jim Fields, Date : 1965-10-05)

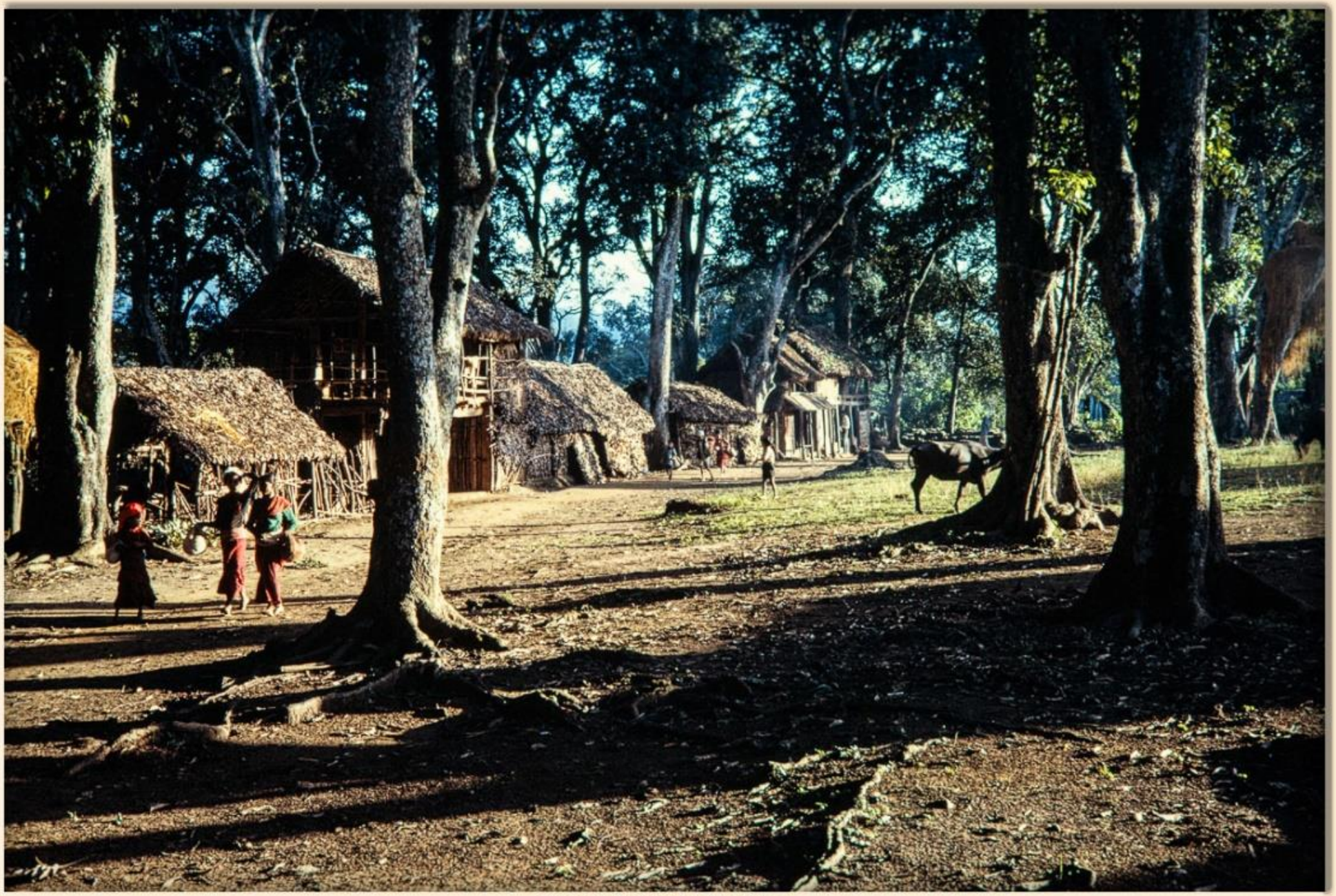

Thanti Pokhari, Gorkha
(Photo by Jim Fields; taken in 1965-10-06)

Thanti Pokhari, Gorkha
(Photographer : Jim Fields, Date : 1965-10-06)

Palumtar, Gorkha
(Photo by Jim Fields; taken in 1965-10-07)

Palumtar, Gorkha
(Photo by Jim Fields; taken in 1965-10-05)

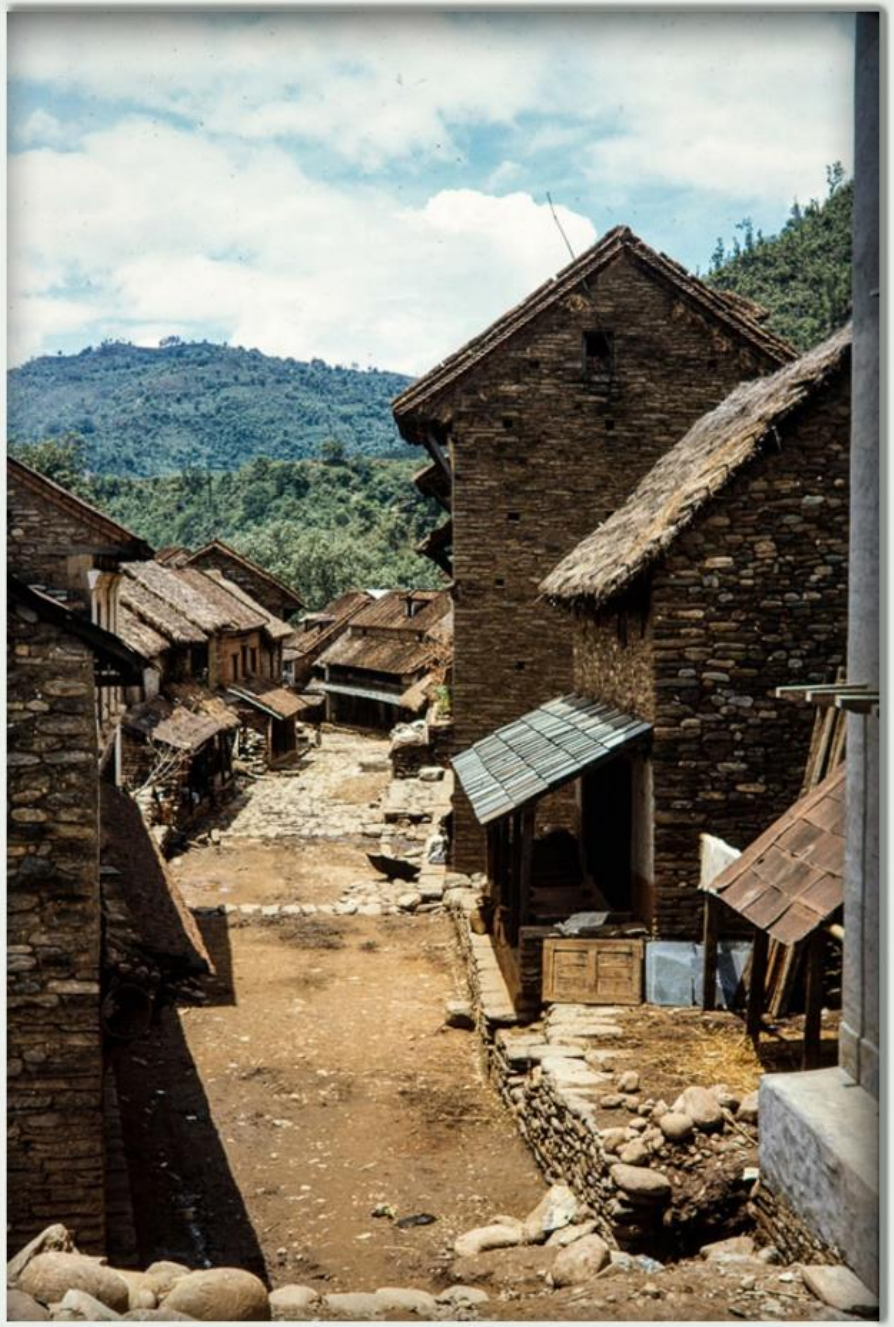

Aarughat, Gorkha
(Photo by Jim Fields; taken in 1965-06)

Gorkha : Gorkha durbar.
(Photo by Jim Fields; taken in 1967-03-25)

Gorkha : View of Gorkha bazaar and Gorkha durbar from Gorkha Nath temple.
(Photo by Jim Fields; taken in 1967-03-25)

Luitel, Gorkha : Cloth erected in Luitel for the malaria eradication workers to practice their mosquito poison spraying technique.
(Photo by Jim Fields; taken in 1967-03-27)

Chepe River bridge, Gorkha
(Photo by Jim Fields; taken in 1965-08)

Palumtar, Gorkha : Villagers who carried loads to Palungtar airport from Tiwaridanda in Lamjung pose with their loads after the walk to Palumtar airfield. (Photo by Jim Fields; taken in 1967-06-10)

Palumtar, Gorkha : Villagers who carried loads to Palungtar airport from Tiwaridanda in Lamjung pose with their loads after the walk to Palumtar airfield. (Photo by Jim Fields; taken in 1967-06-10)

A Collection of Mohan Prasad Sapkota

Palumtar, Gorkha :
(Photo by Jim Fields; taken in 1967-06-10)

Palumtar, Gorkha
(Photo by Jim Fields; taken in 1967-06-11)

Palumtar, Gorkha : The Royal Nepal Airlines freight agent at Palungtar Airfield talks to customers. (Photo by Jim Fields; taken in 1967-06-11)

Palumtar, Gorkha
(Photo by Jim Fields; taken in 1967-06-11)

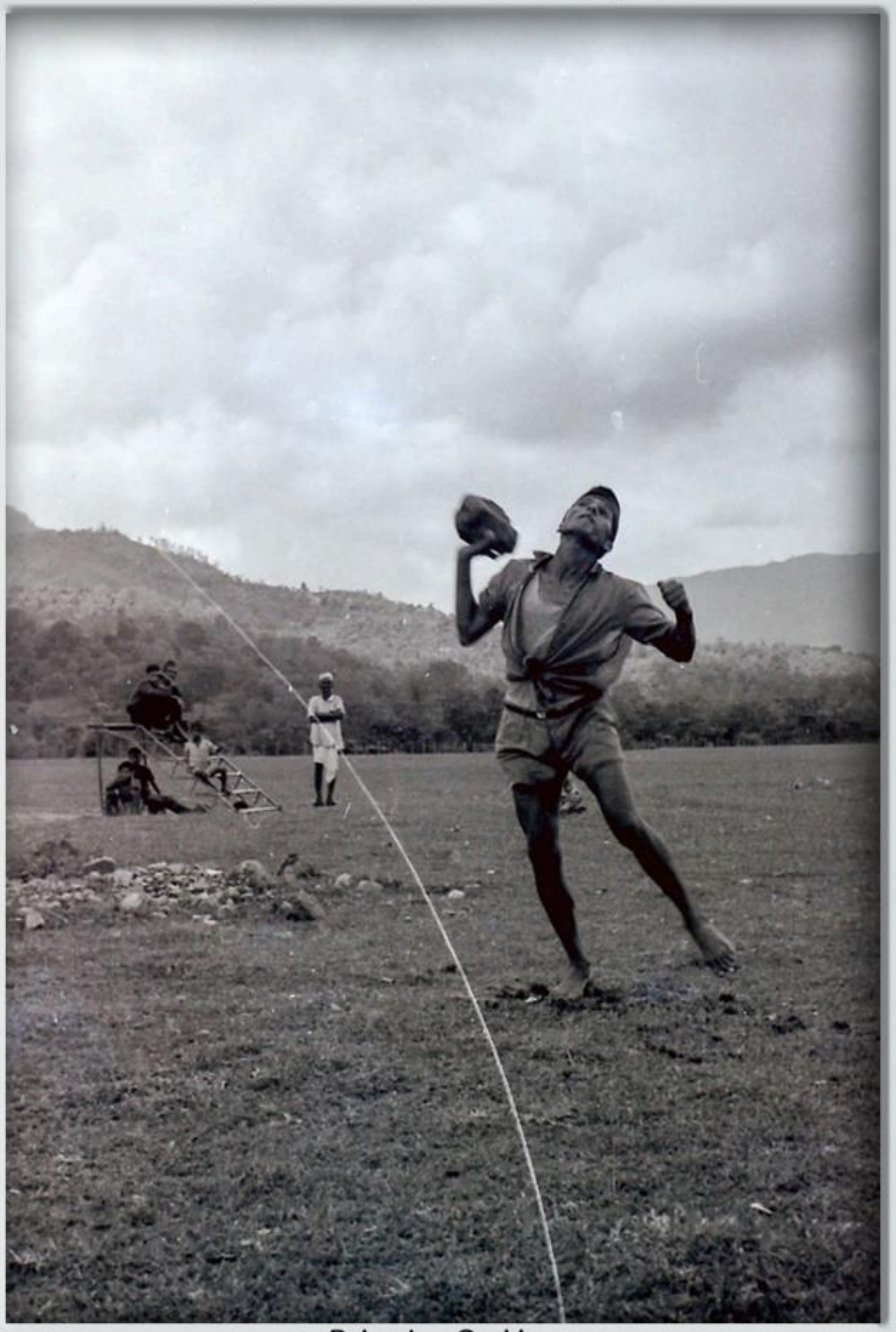

Palumtar, Gorkha
(Photo by Jim Fields; taken in 1967-06-11)

Palumtar, Gorkha : The Aanppipal Pradhan Pancha waits for a flight to Kathmandu at Palungtar Airfield.
(Photo by Jim Fields; taken in 1967-06-11)

Source : Jerry Young (A PCV)

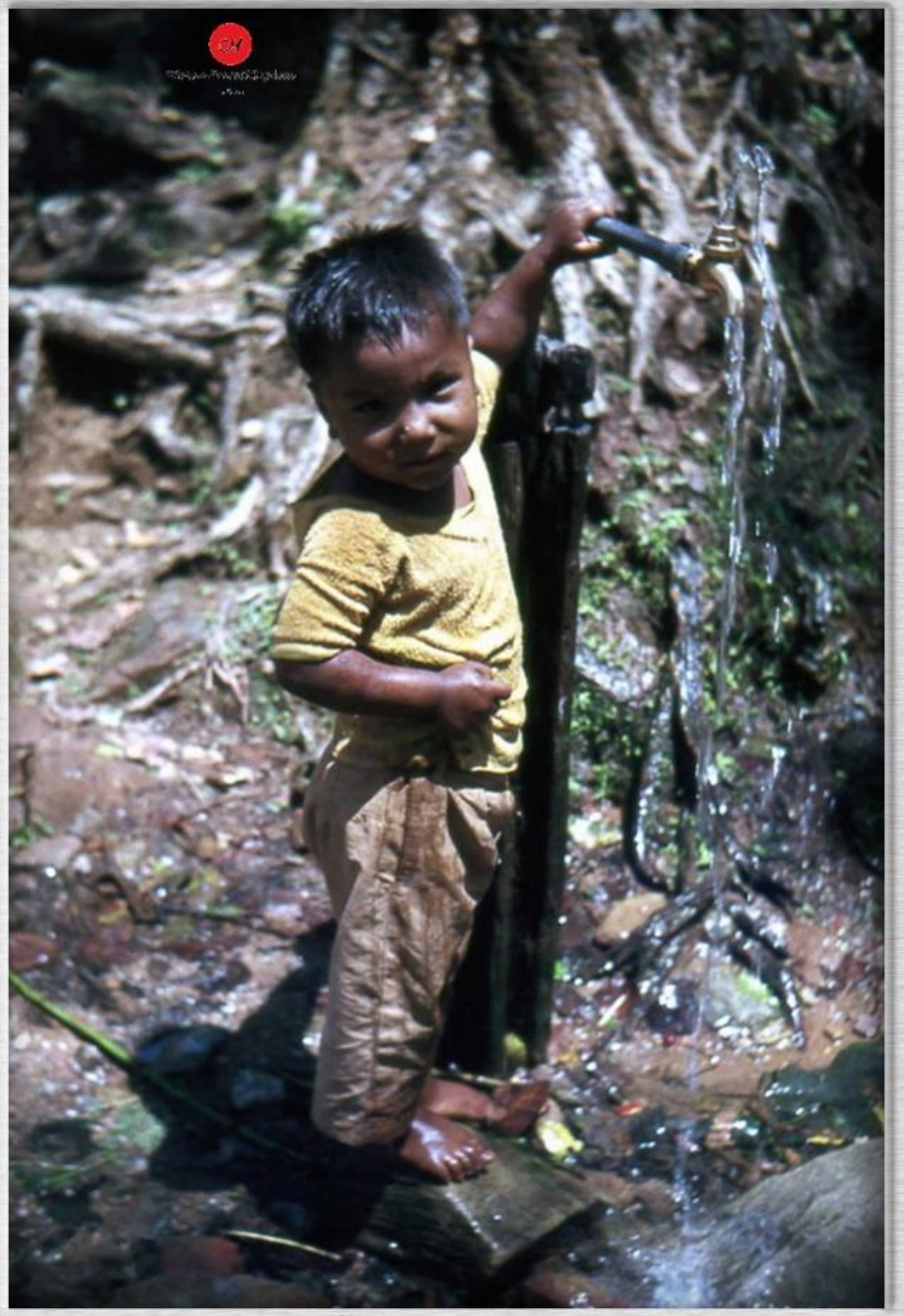

गोरखा, वि.सं.२०२४

Picture : Furer-Haimendorf, Christoph von. Source : SOAS, Collection : Mohan Prasad Sapkota

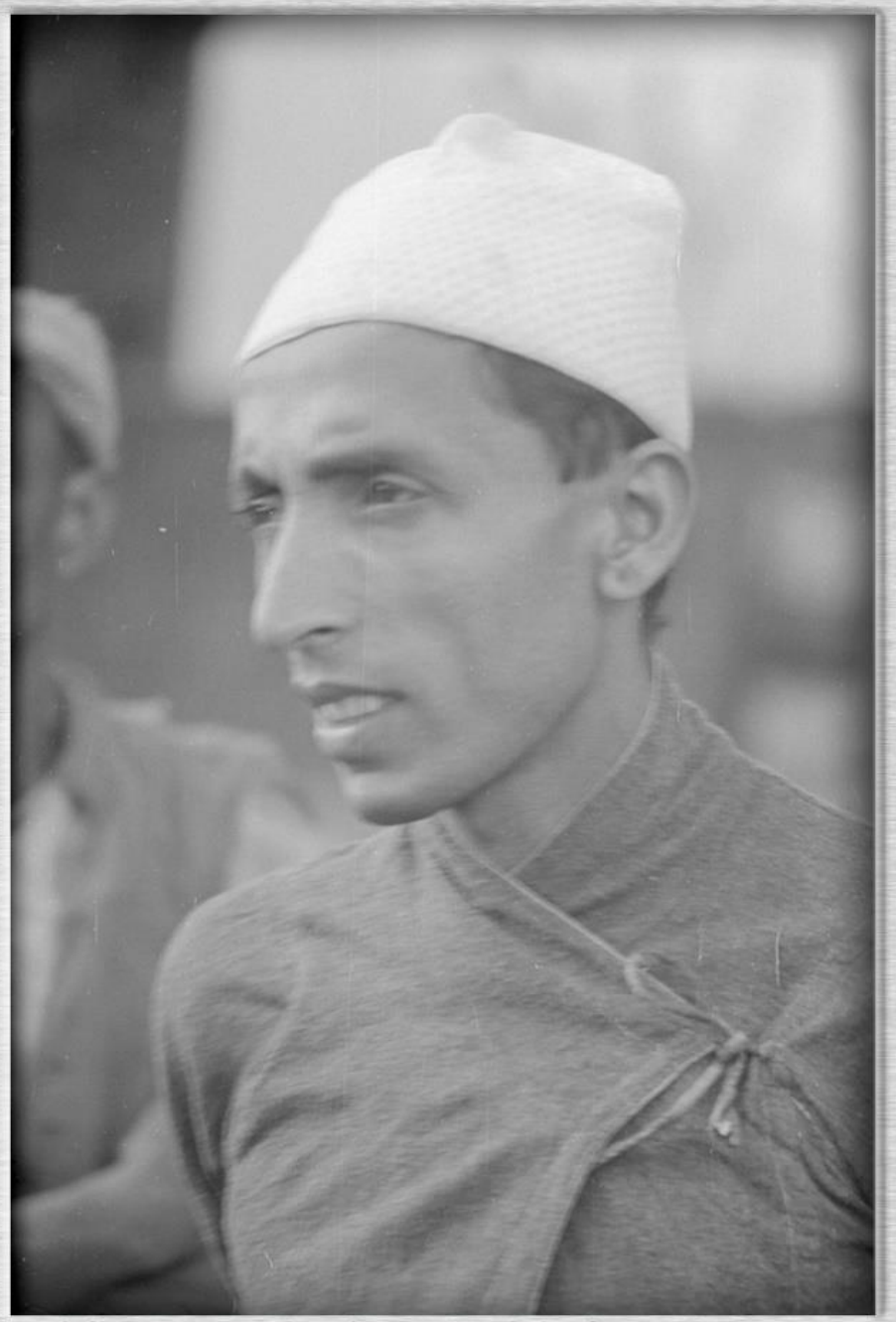

टोपी लगाएका एक मानिस, गोरखा, तस्बिर खिचिएको साल : वि.सं.२०१४

Picture : Furer-Haimendorf, Christoph von. Source : SOAS, Collection : Mohan Prasad Sapkota.

ऊन कातिरहेकी एक नेवार बालिका तथा अन्य परिवार, गोरखा, तस्बिर खिचिएको साल : वि.सं.२०१४

Picture : Furer-Haimendorf, Christoph von. Source : SOAS, Collection : Mohan Prasad Sapkota.

आँगनमा रहेको ढिकीमा चिउरा कुटिँदै, गोरखा, तस्बिर खिचिएको साल : वि.सं.२०१४

Picture : Furer-Haimendorf, Christoph von. Source : SOAS, Collection : Mohan Prasad Sapkota.

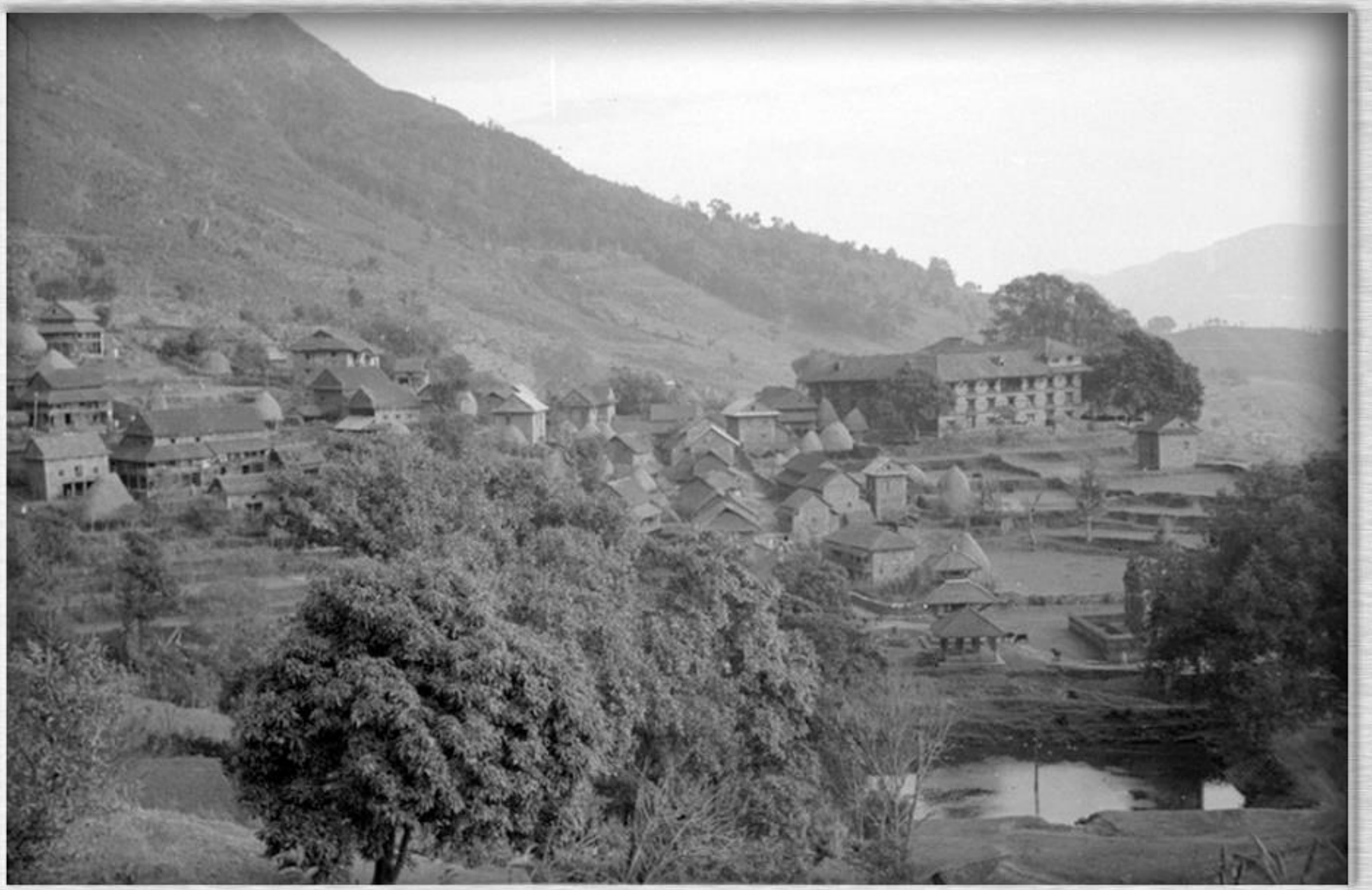

गोरखा दबार, गोरखा, तस्बिर खिचिएको साल : वि.सं.२०१४

Picture : Furer-Haimendorf, Christoph von. Source : SOAS, Collection : Mohan Prasad Sapkota.

गोरखा बजार, गोरखा, तस्बिर खिचिएको साल : वि.सं.२०१४

Picture : Furer-Haimendorf, Christoph von. Source : SOAS, Collection : Mohan Prasad Sapkota.

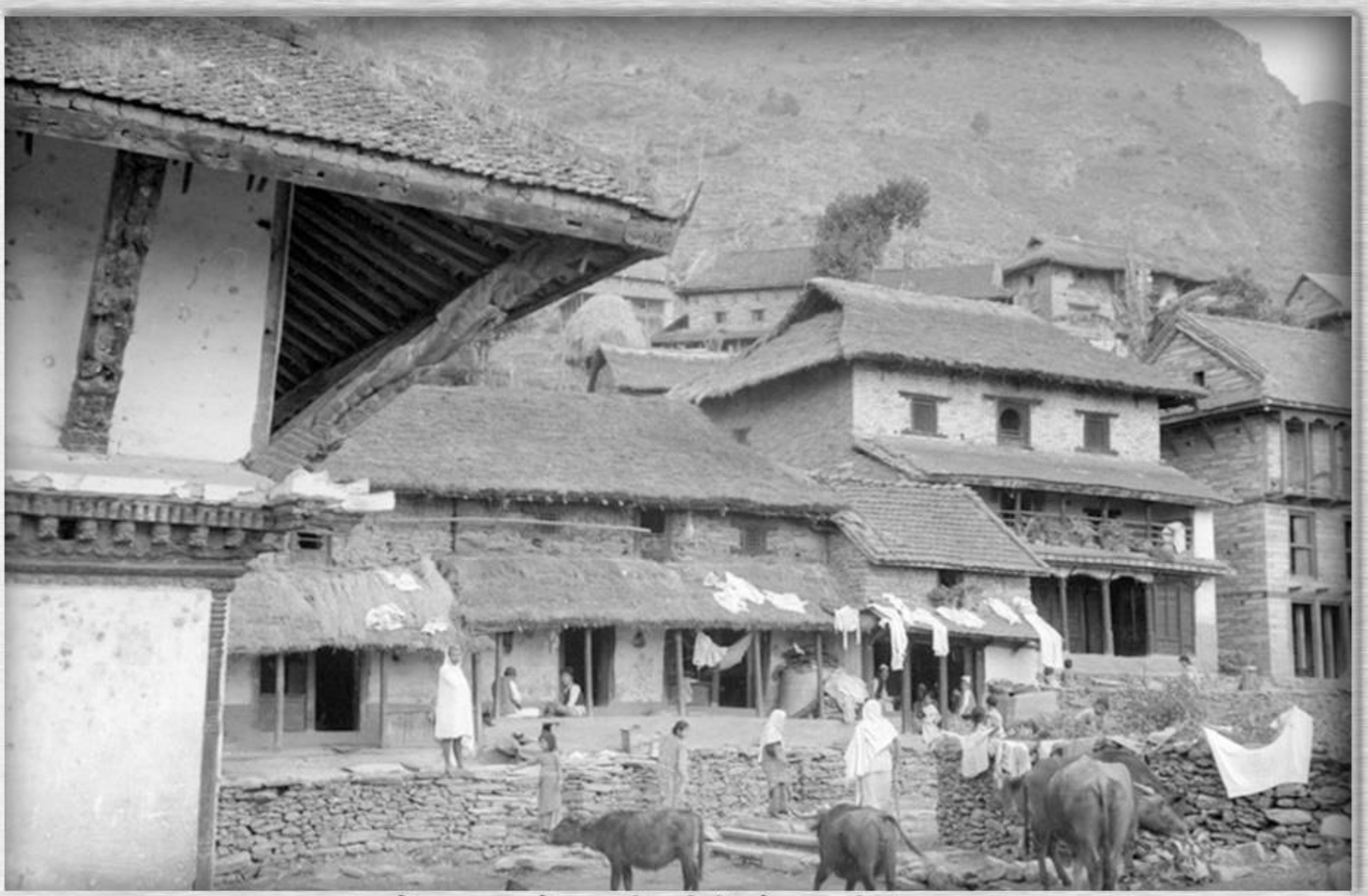

गोरखा बजार, गोरखा, तस्बिर खिचिएको साल : वि.सं.२०१४

Picture : Furer-Haimendorf, Christoph von. Source : SOAS, Collection : Mohan Prasad Sapkota.

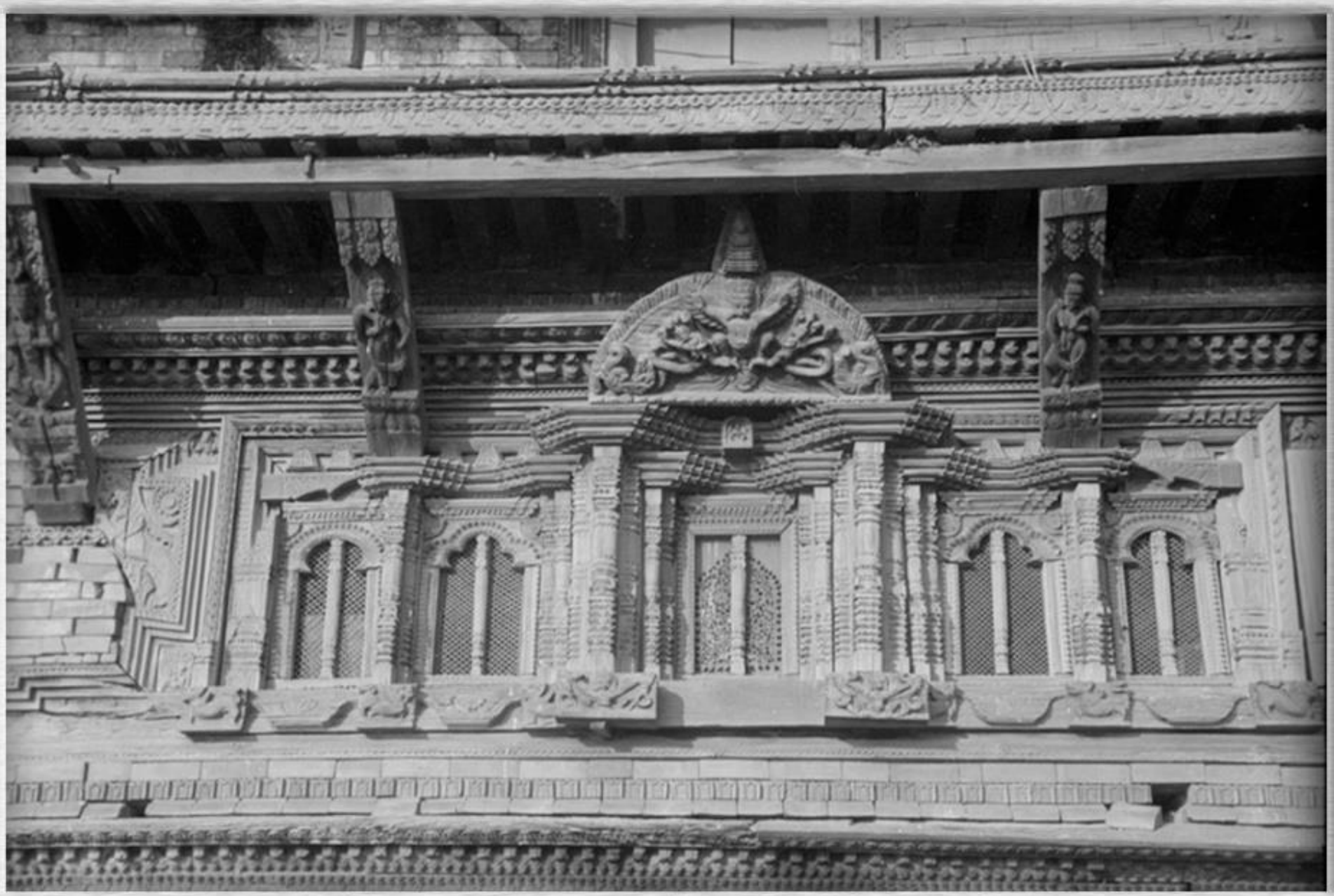

काष्ठकलाको बेजोड नमुना, एक घर (दरबार ?), गोरखा, तस्बिर खिचिएको साल : वि.सं.२०१४

Picture : Furer-Haimendorf, Christoph von. Source : SOAS

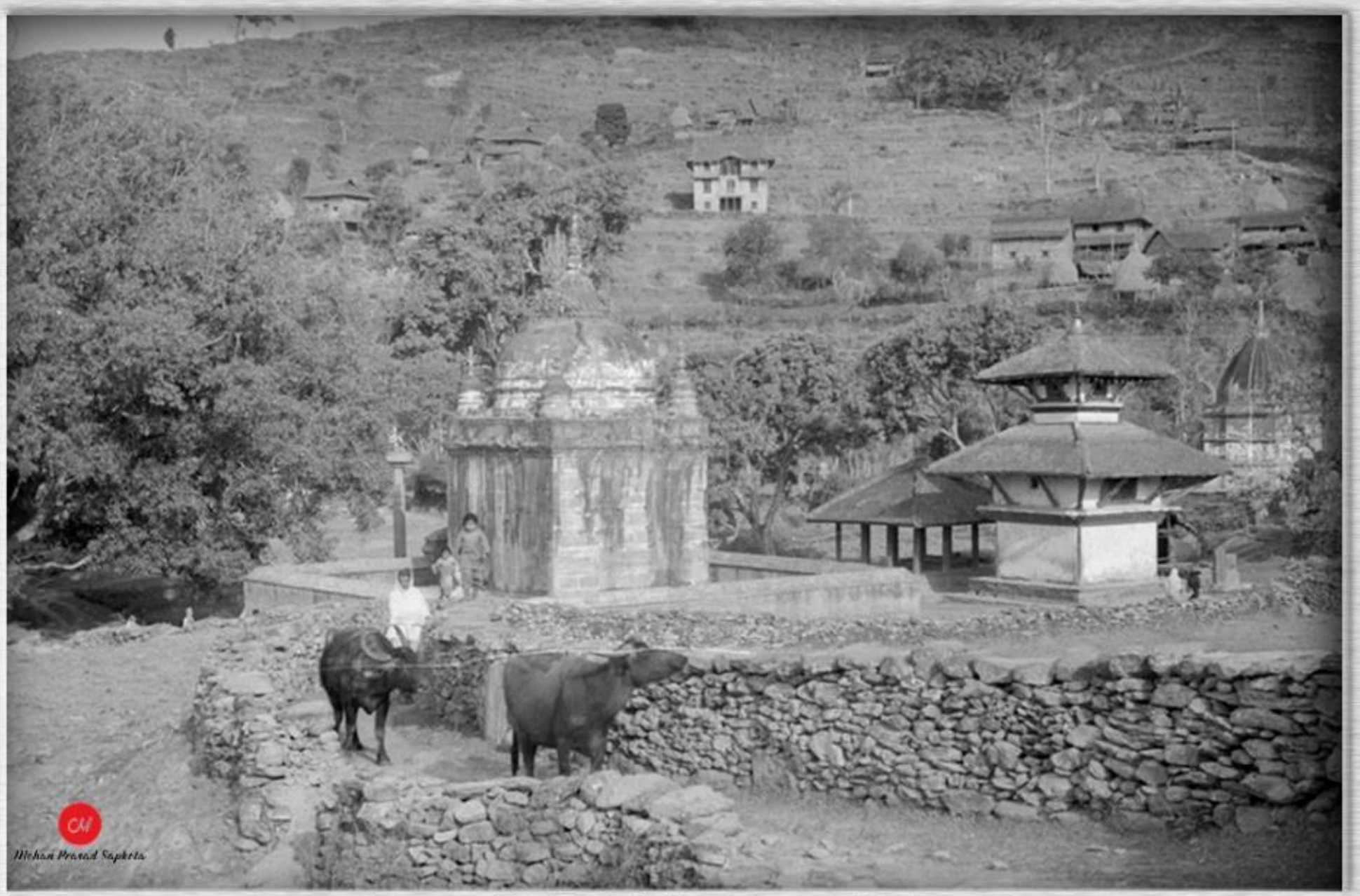

गोरखामा रहेका विभिन्न शैलीका मन्दिरहरू, वि.सं.२०१४

Picture : Furer-Haimendorf, Christoph von. Source : SOAS, Collection : Mohan Prasad Sapkota.

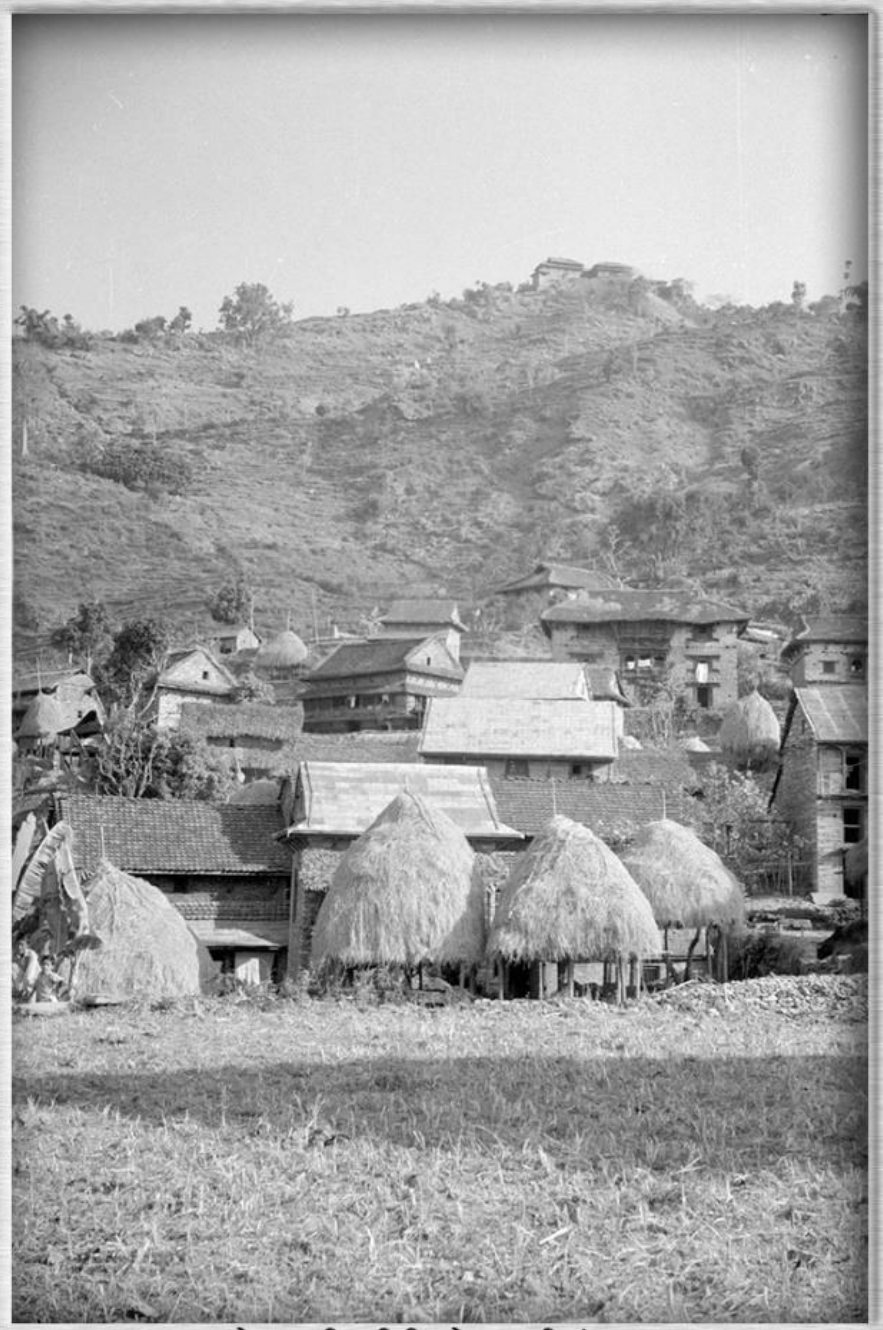

गोरखा, तस्बिर खिचिएको साल : वि.सं.२०१४

Picture : Furer-Haimendorf, Christoph von. Source : SOAS, Collection : Mohan Prasad Sapkota.

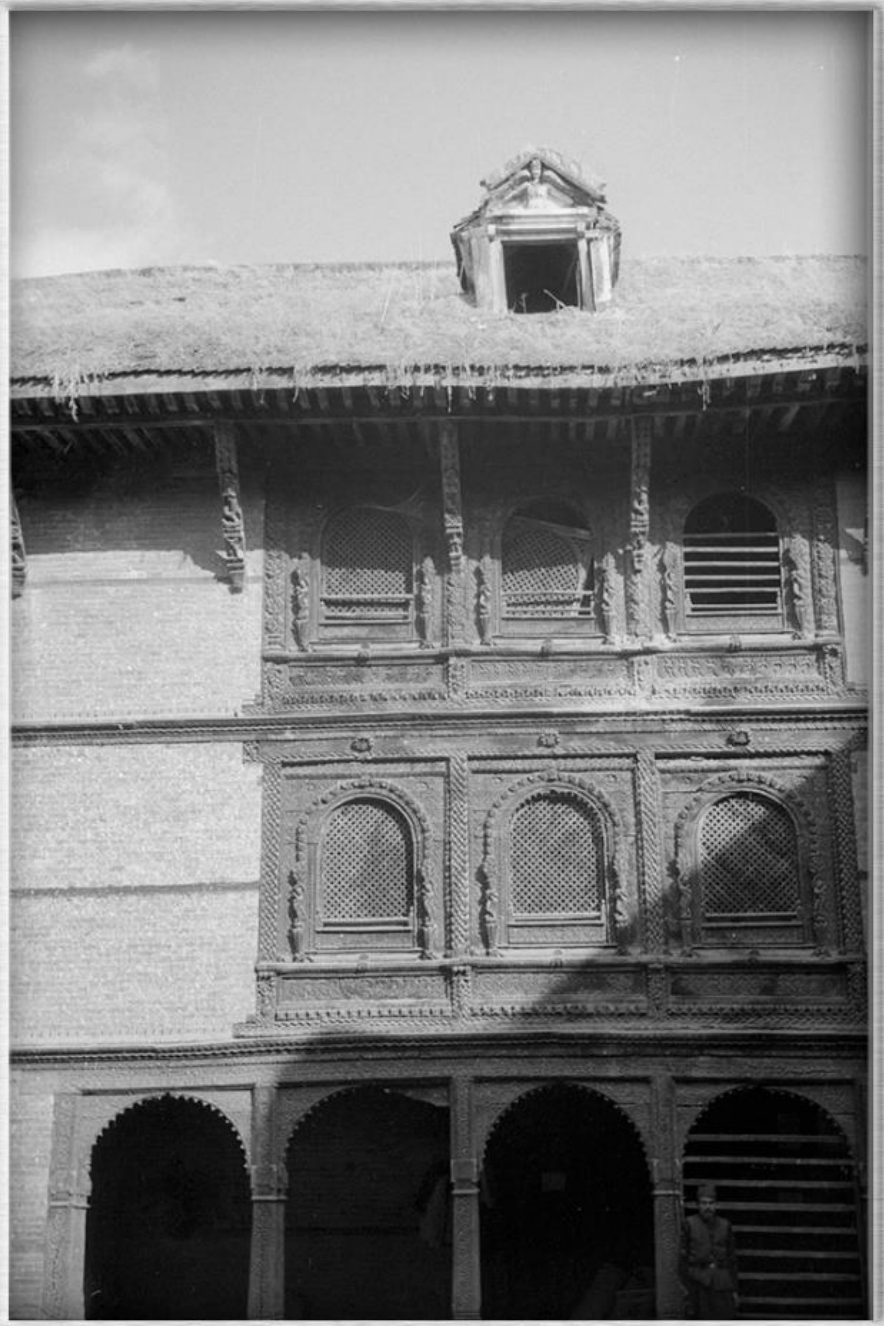

एक घर, गोरखा (गोरखा दरबार ?), तस्बिर खिचिएको साल : वि.सं.२०१४

Picture : Furer-Haimendorf, Christoph von. Source : SOAS, Collection : Mohan Prasad Sapkota.

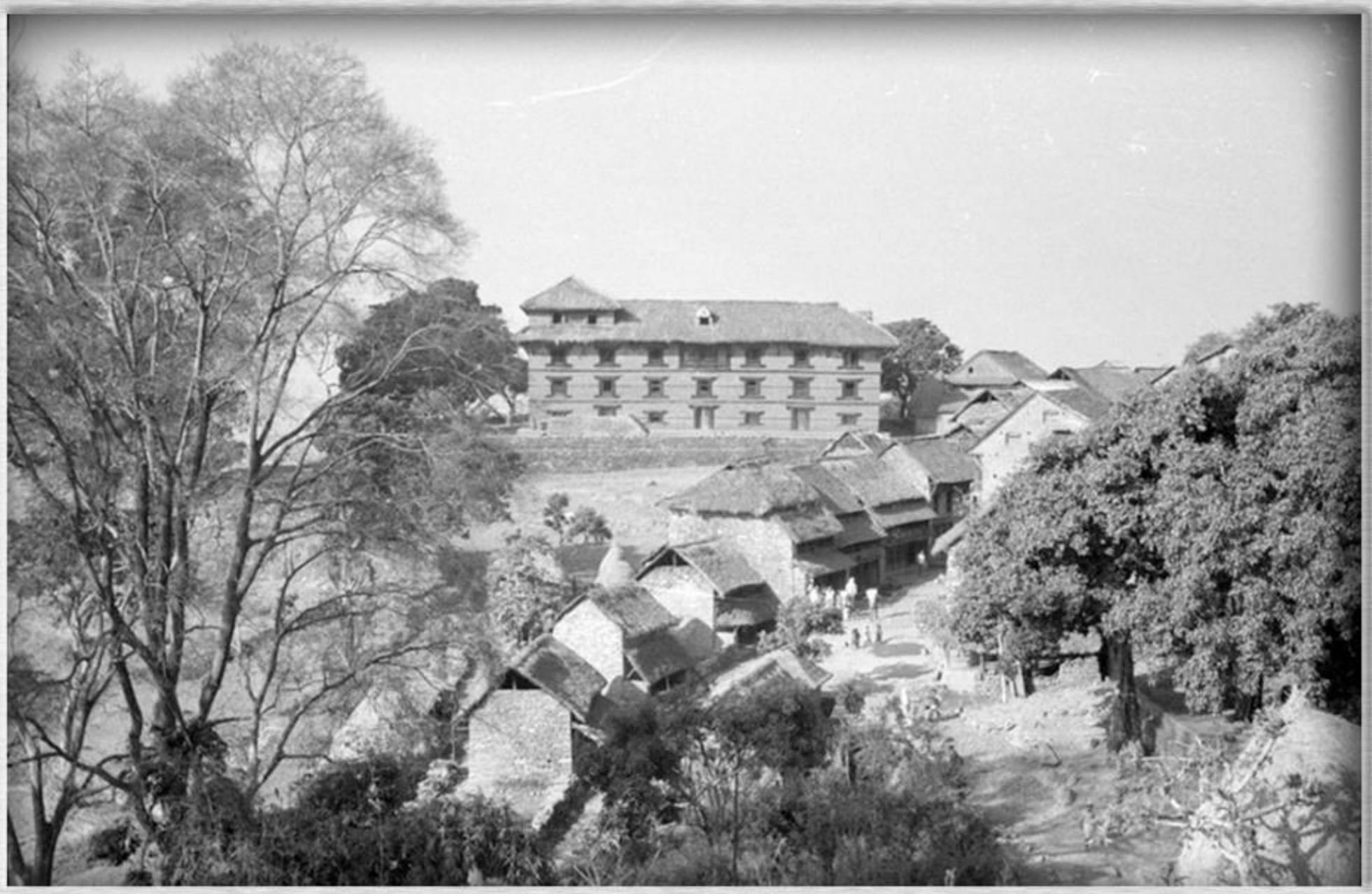

गोरखा दरबार, गोरखा, तस्बिर खिचिएको साल : वि.सं.२०१४

Picture : Furer-Haimendorf, Christoph von. Source : SOAS, Collection : Mohan Prasad Sapkota.

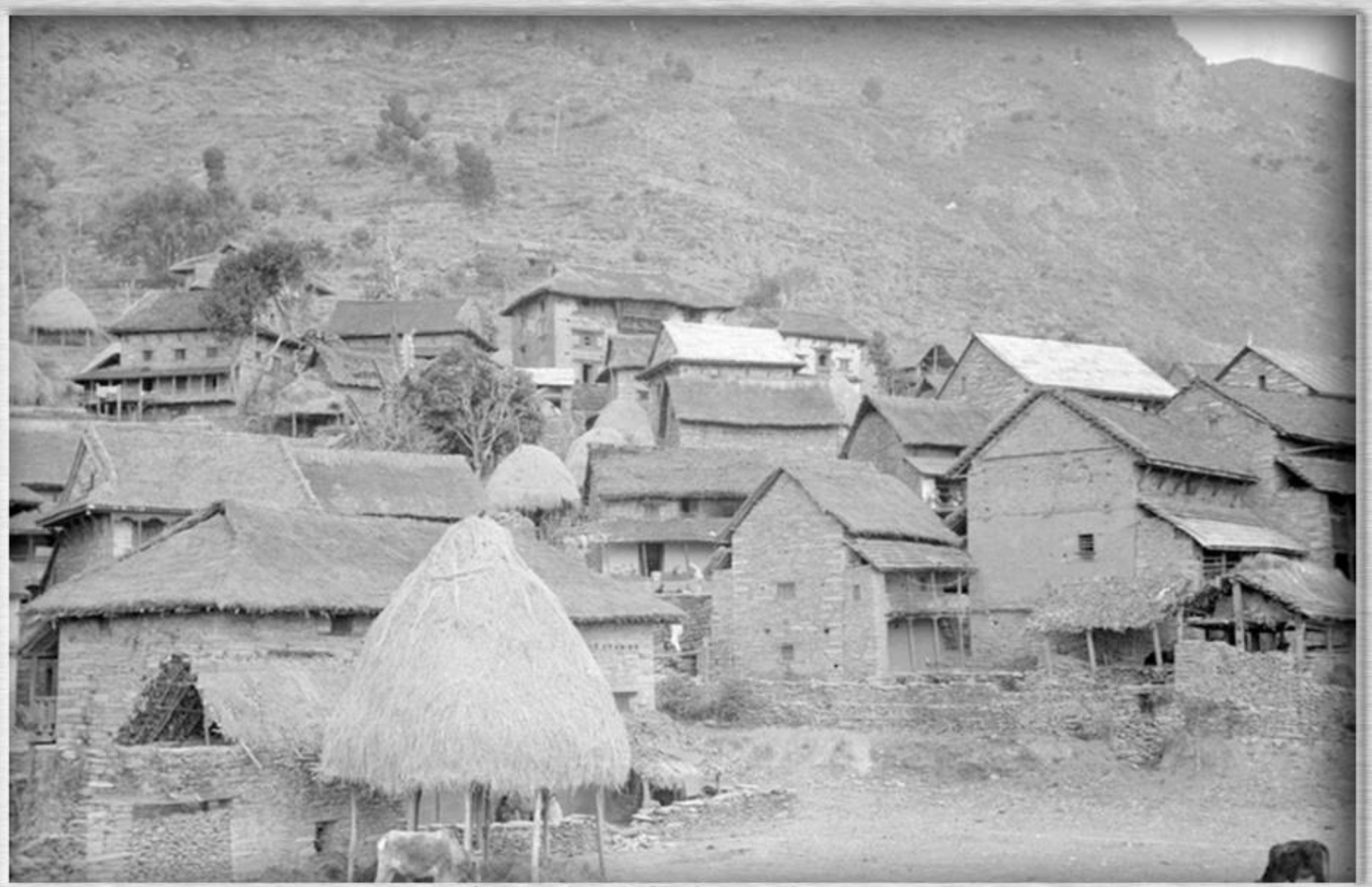

गोरखा, तस्बिर खिचिएको साल : वि.सं.२०१४

Picture : Furer-Haimendorf, Christoph von. Source : SOAS

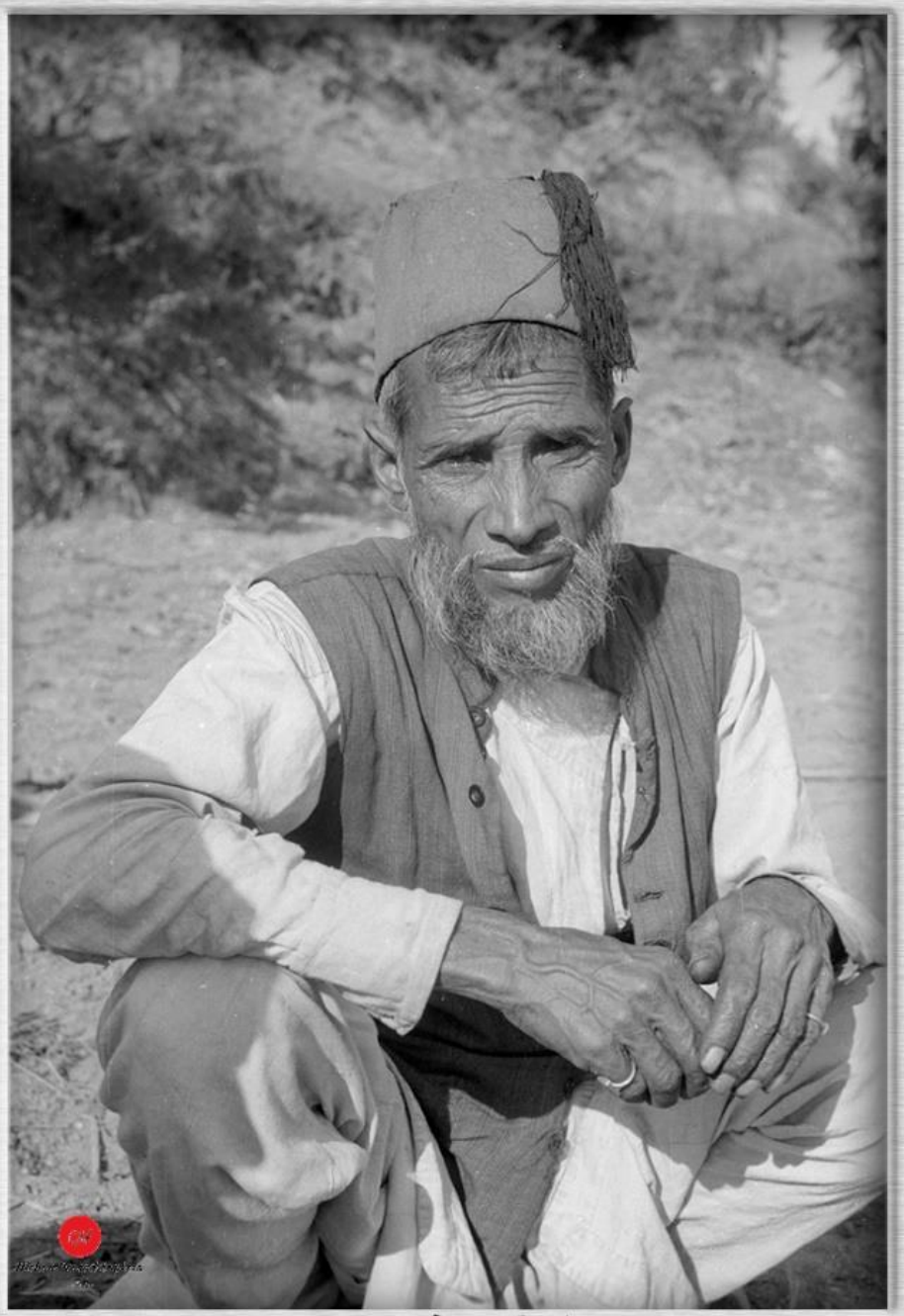

एक मुसलमान, गोरखा, वि.सं.२०१४

Picture : Furer-Haimendorf, Christoph von. Source : SOAS, Collection : Mohan Prasad Sapkota.

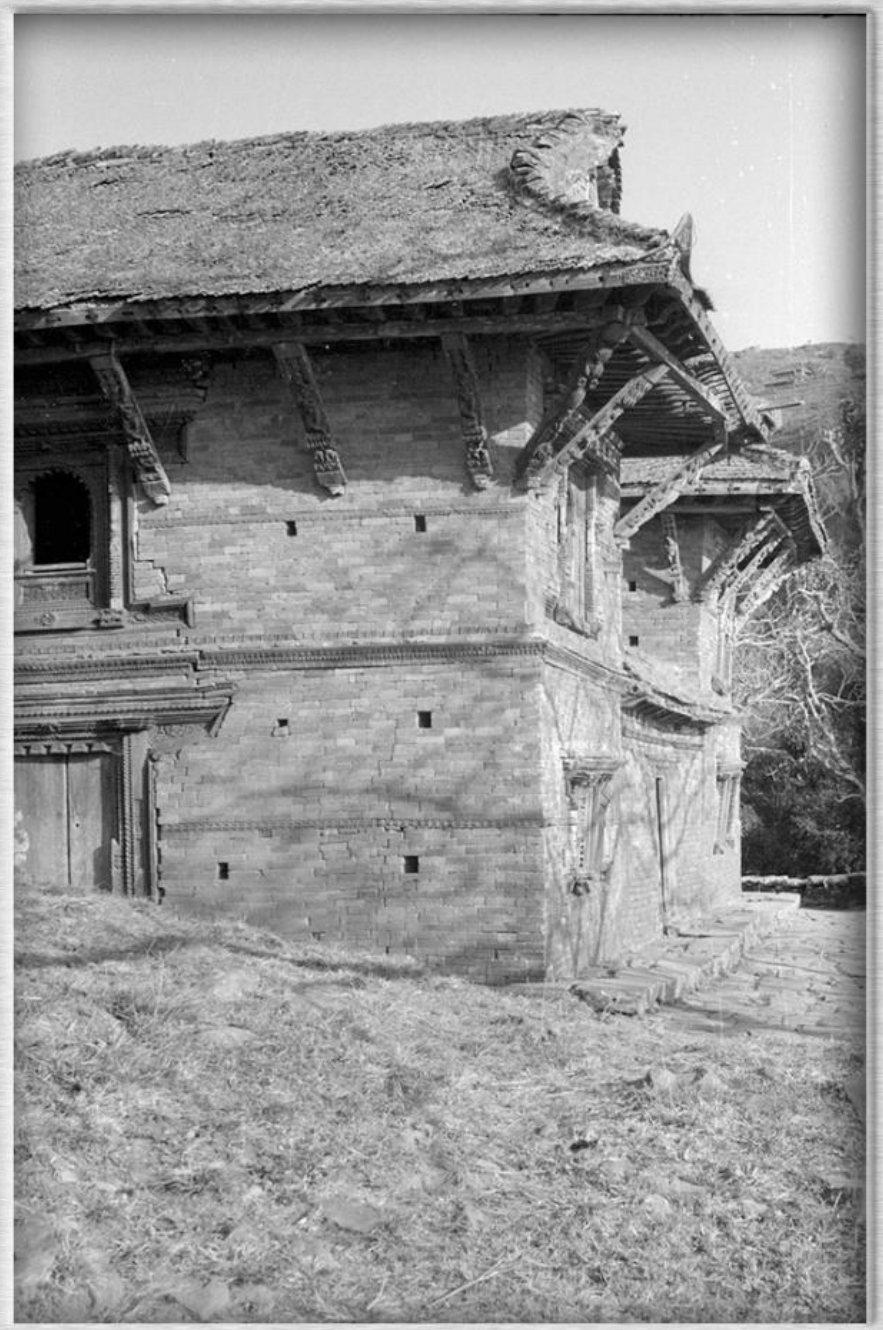

एक घर (दरबार ?), गोरखा, तस्बिर खिचिएको साल : वि.सं.२०१४

Picture : Furer-Haimendorf, Christoph von. Source : SOAS, Collection : Mohan Prasad Sapkota.

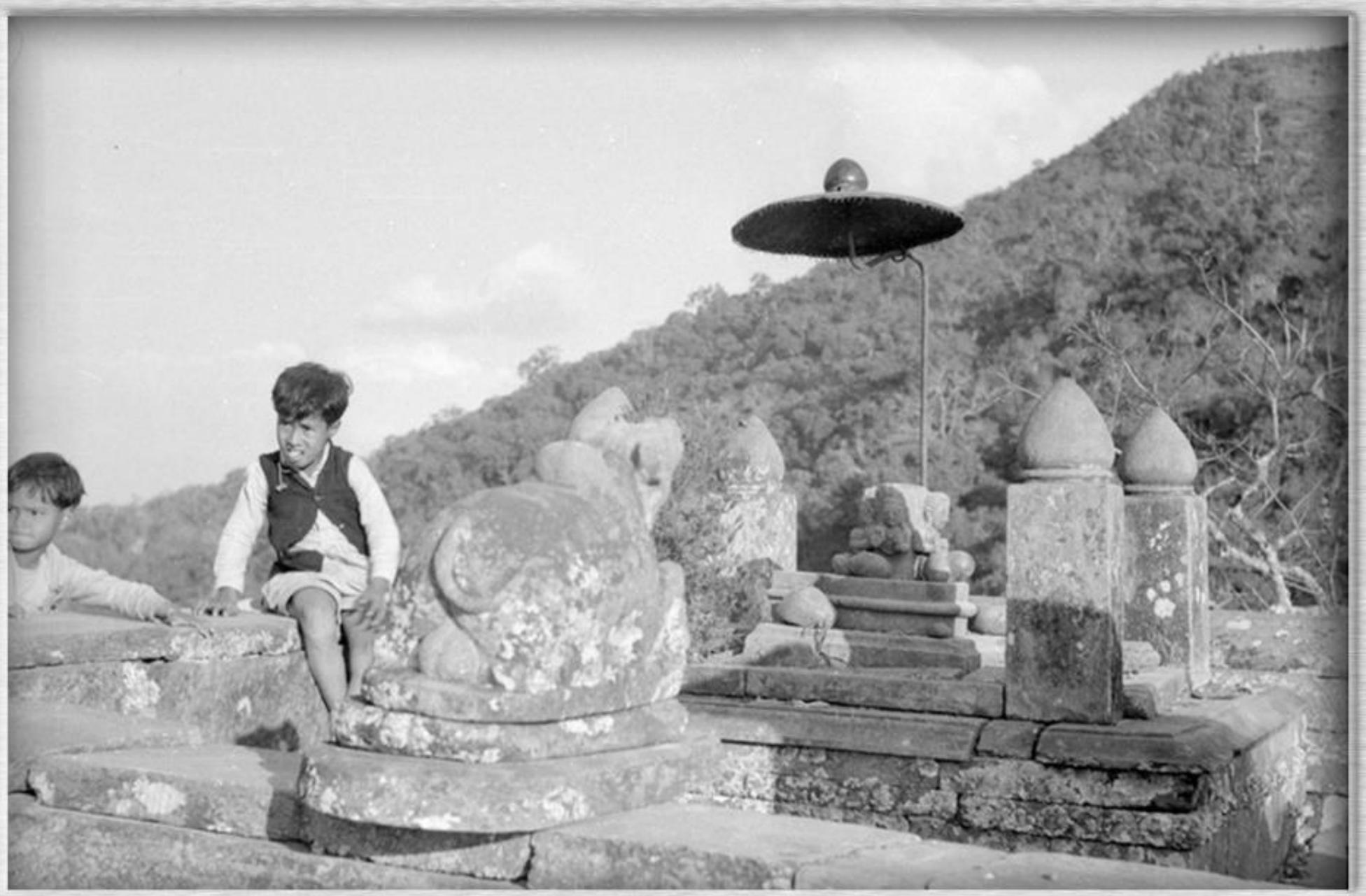

एक शिवमन्दिर, गोरखा, तस्बिर खिचिएको साल : वि.सं.२०१४

Picture : Furer-Haimendorf, Christoph von. Source : SOAS, Collection : Mohan Prasad Sapkota.

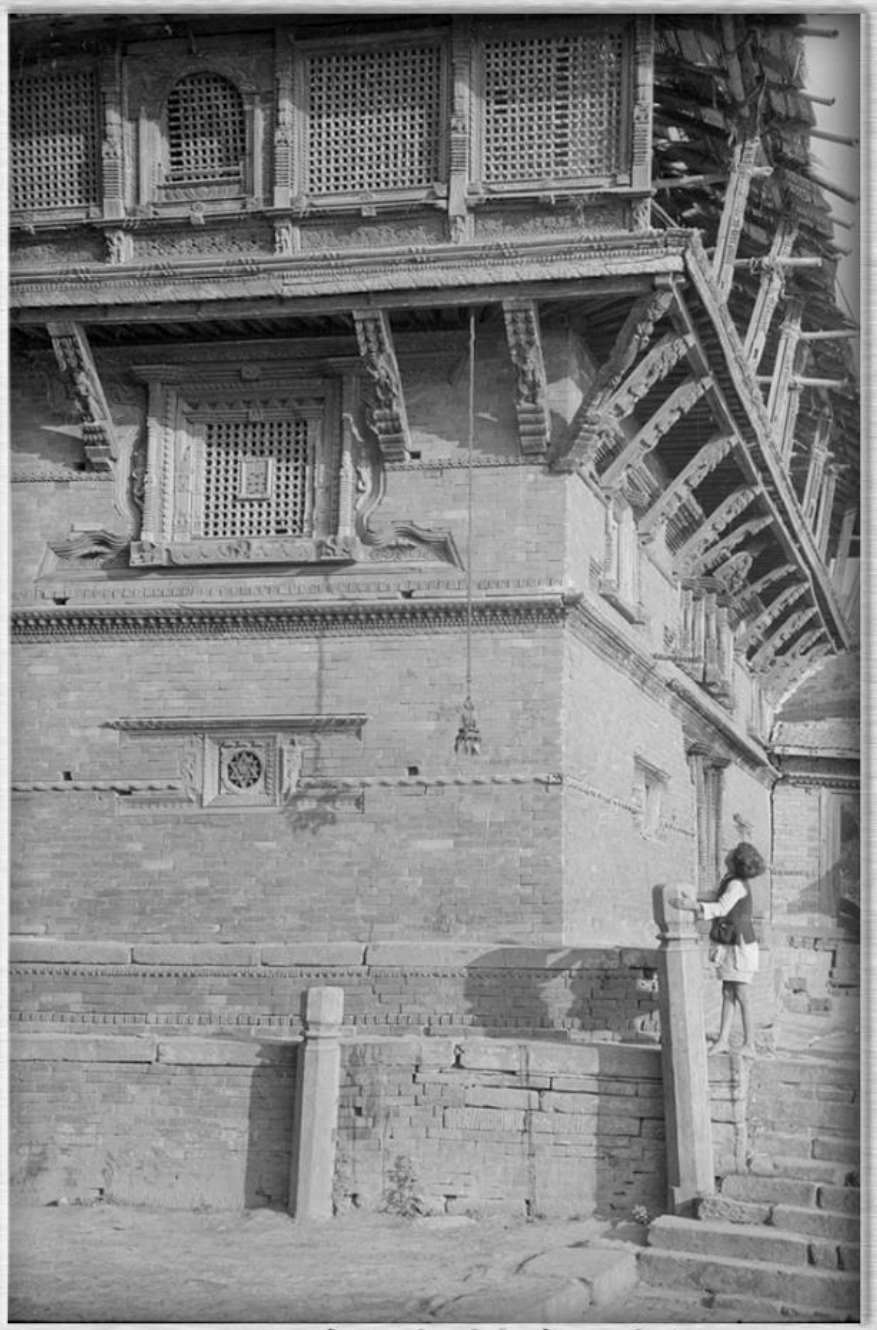

एक घर (दरबार ?), गोरखा, तस्बिर खिचिएको साल : वि.सं.२०१४

Picture : Furer-Haimendorf, Christoph von. Source : SOAS, Collection : Mohan Prasad Sapkota.

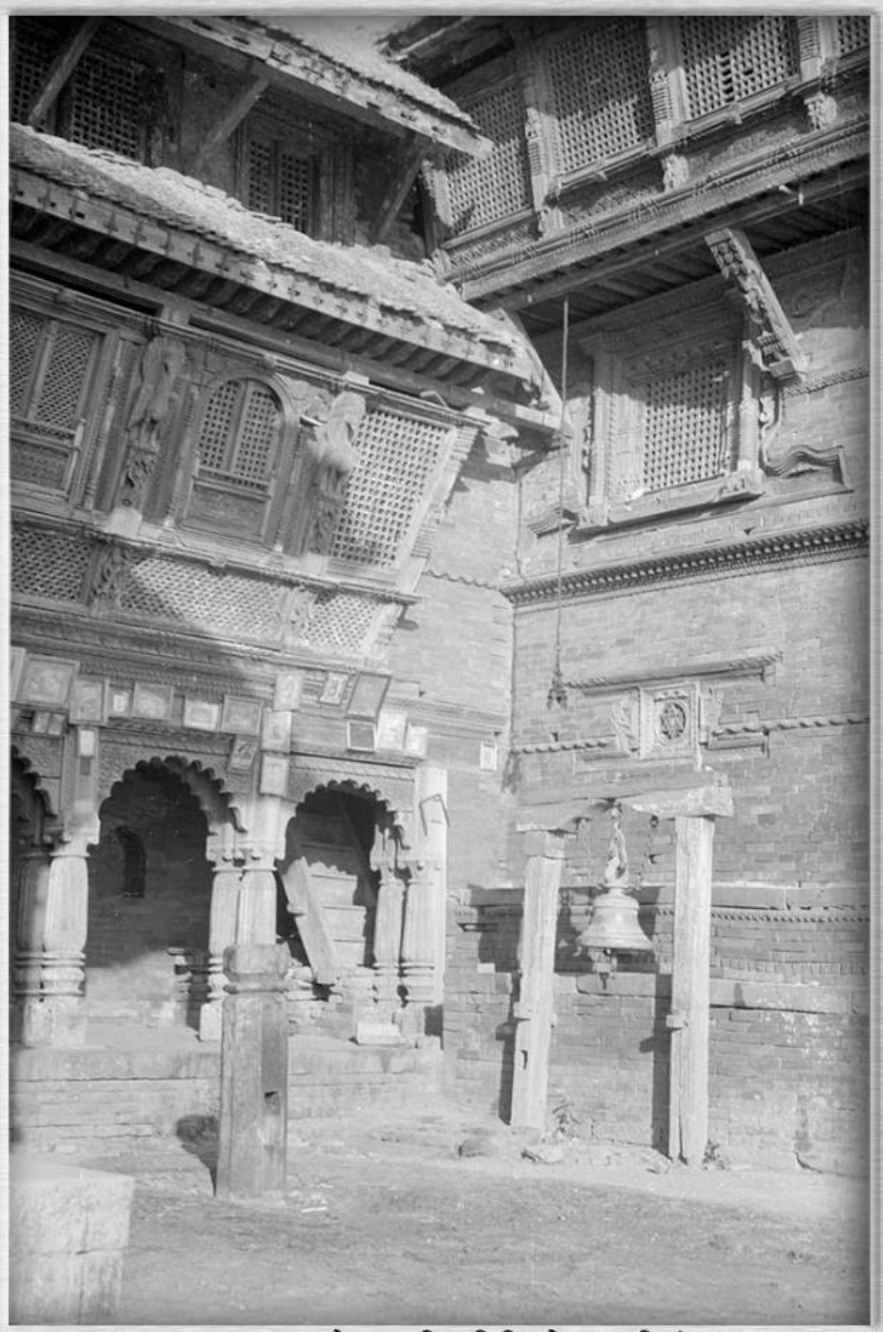

एक घर (दरबार ?), गोरखा, तस्बिर खिचिएको साल : वि.सं.२०१४

Source : Roger Cranse (A PCV), Collector : Mohan Prasad Sapkota

पालुङटार, गोरखा, तस्बिर खिचिएको साल : वि.सं.२०२१

Source : Roger Cranse (A PCV), Collector : Mohan Prasad Sapkota

गोरखा, तस्बिर खिचिएको साल : वि.सं.२०२१

Source : Roger Cranse (A PCV), Collector : Mohan Prasad Sapkota

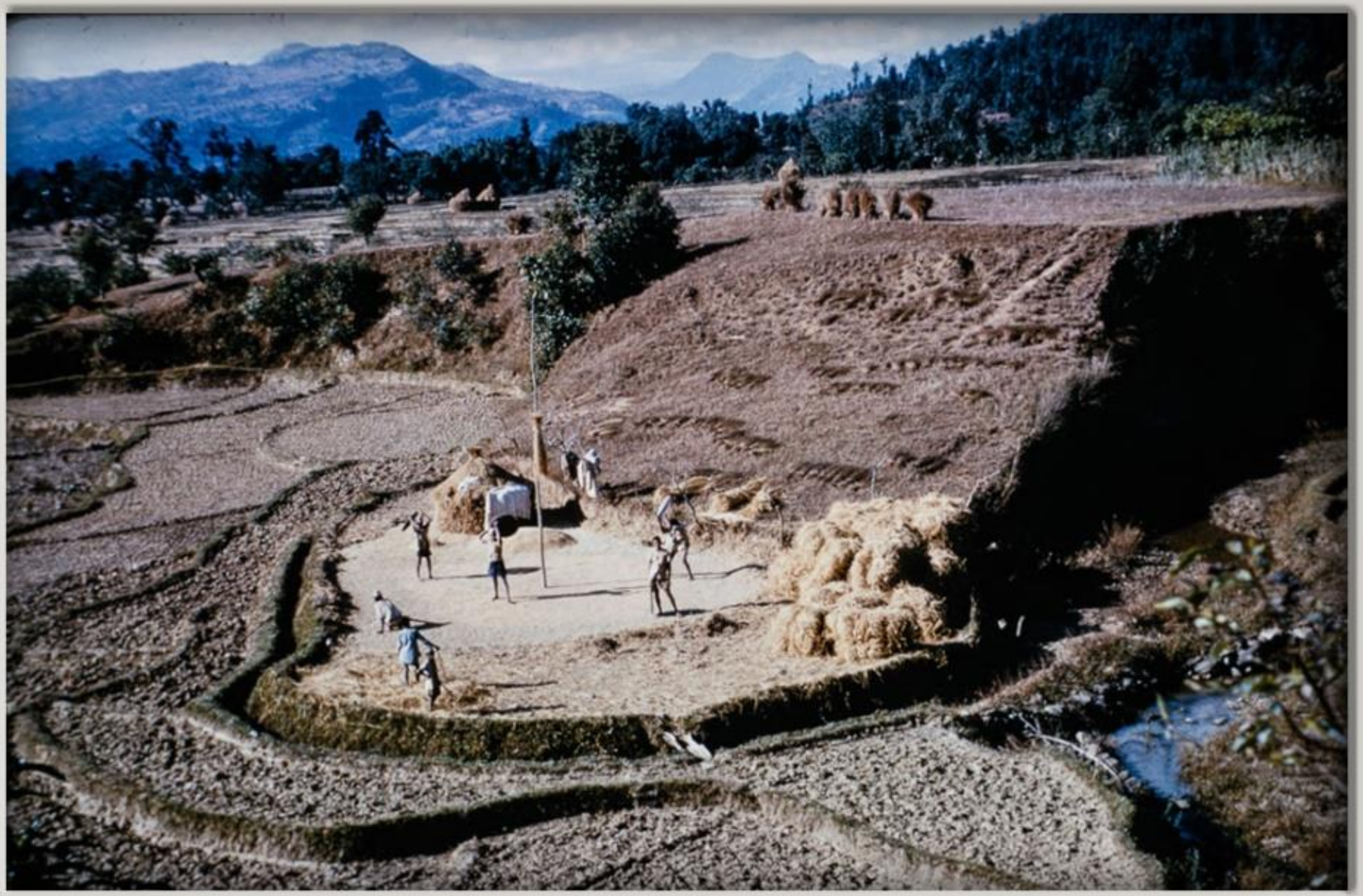

गोरखा, तस्बिर खिचिएको साल : वि.सं.२०२१

गोरखाको मासियांग (?) गाउँमा रहेको तुलसाको मोठ । तस्बिर : सि.जे.मोरिस, । खिचिएको साल–वि.सं.१९८९ । (सङ्कलन–मोहन प्रसाद सापकोटा)

Palumtar, Gorkha : The Royal Nepal Airlines freight agent at Palungtar Airfield talks to customers. (Photo by Jim Fields; taken in 1967-06-11)

Gorkha : View of Gorkha bazaar and Gorkha durbar from Gorkha Nath temple.
(Photo by Jim Fields; taken in 1967-03-25)

Luitel, Gorkha : Cloth erected in Luitel for the malaria eradication workers to practice their mosquito poison spraying technique.
(Photo by Jim Fields; taken in 1967-03-27)

Chepe River bridge, Gorkha
(Photo by Jim Fields; taken in 1965-08)

Palumtar, Gorkha : Villagers who carried loads to Palungtar airport from Tiwaridanda in Lamjung pose with their loads after the walk to Palumtar airfield. (Photo by Jim Fields; taken in 1967-06-10)

Palumtar, Gorkha : Villagers who carried loads to Palungtar airport from Tiwaridanda in Lamjung pose with their loads after the walk to Palumtar airfield. (Photo by Jim Fields; taken in 1967-06-10)

A Collection of Mohan Prasad Sapkota

Palumtar, Gorkha :
(Photo by Jim Fields; taken in 1967-06-10)

Palumtar, Gorkha
(Photo by Jim Fields; taken in 1967-06-11)

Photo by : Virgil Miedema. Collection by : Mohan Prasad Sapkota

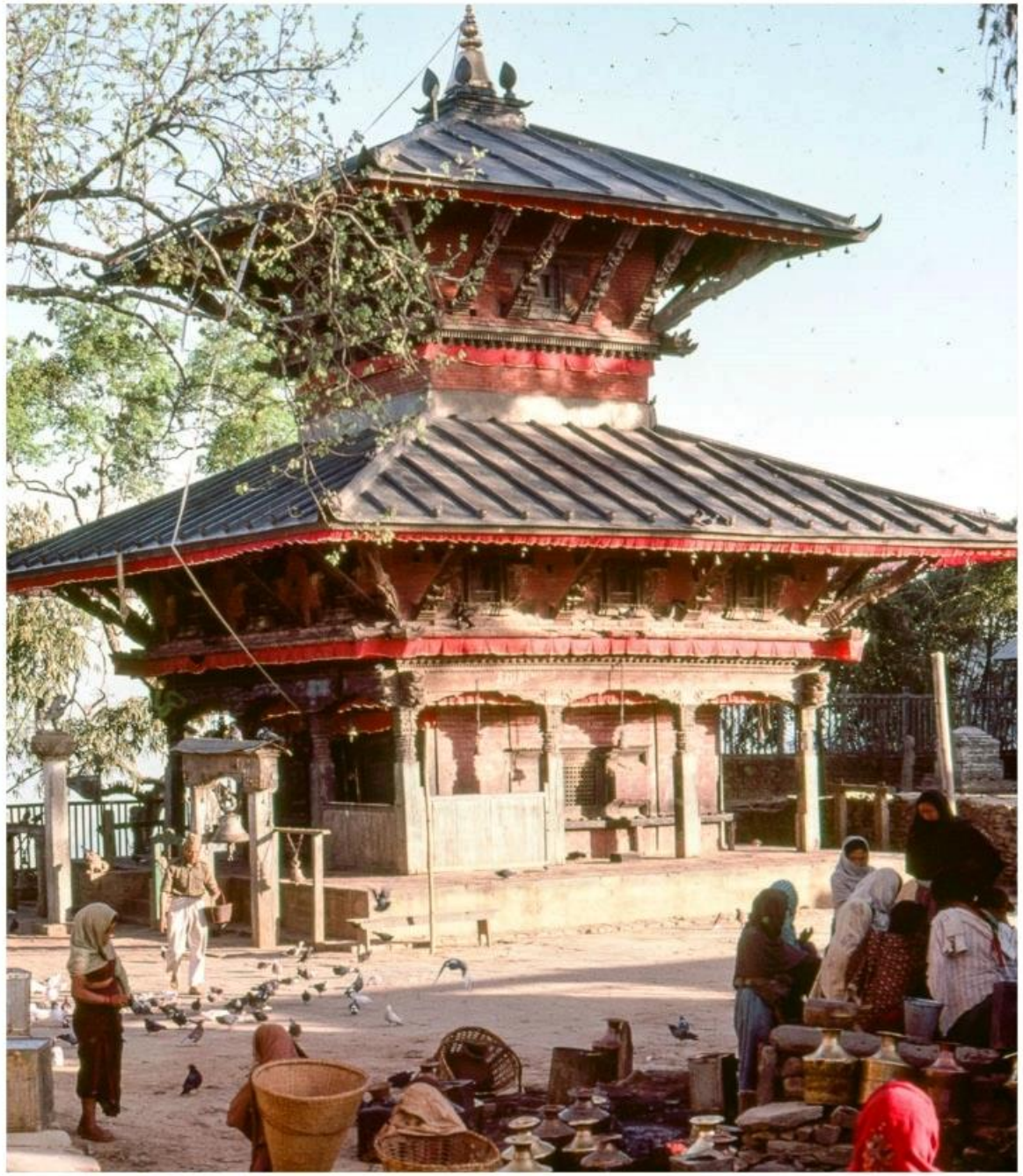

Date: 1967-1969 Location: Manakamana Temple, Gorkha

Source : Wendy Redlinger (APCV)

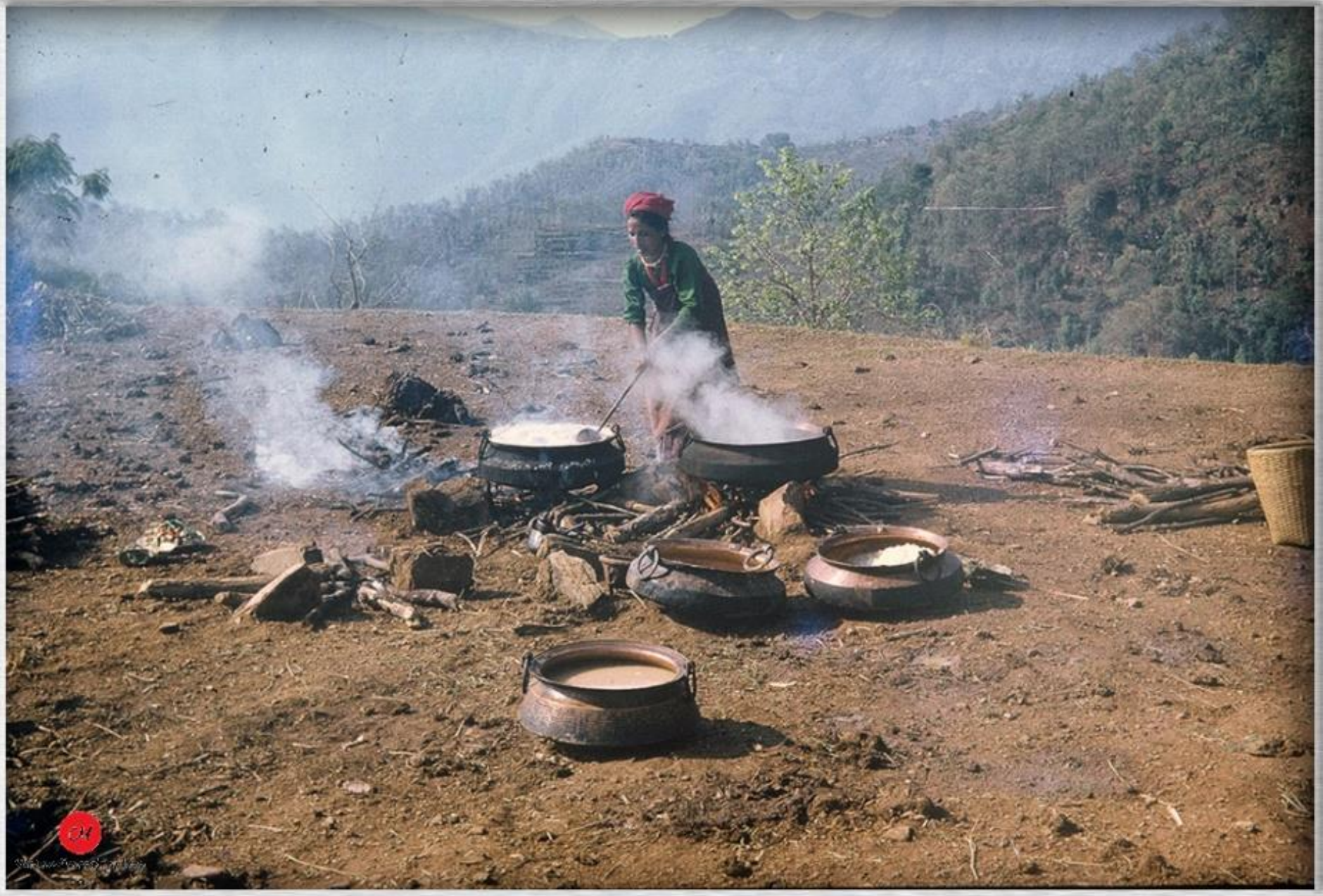

तामाको खड्कौंलामा बिहेको भतेर पकाइरहेकी एक महिला, गोर्खा, वि.सं.२०२४

Source : Wendy Redlinger (A PCV)

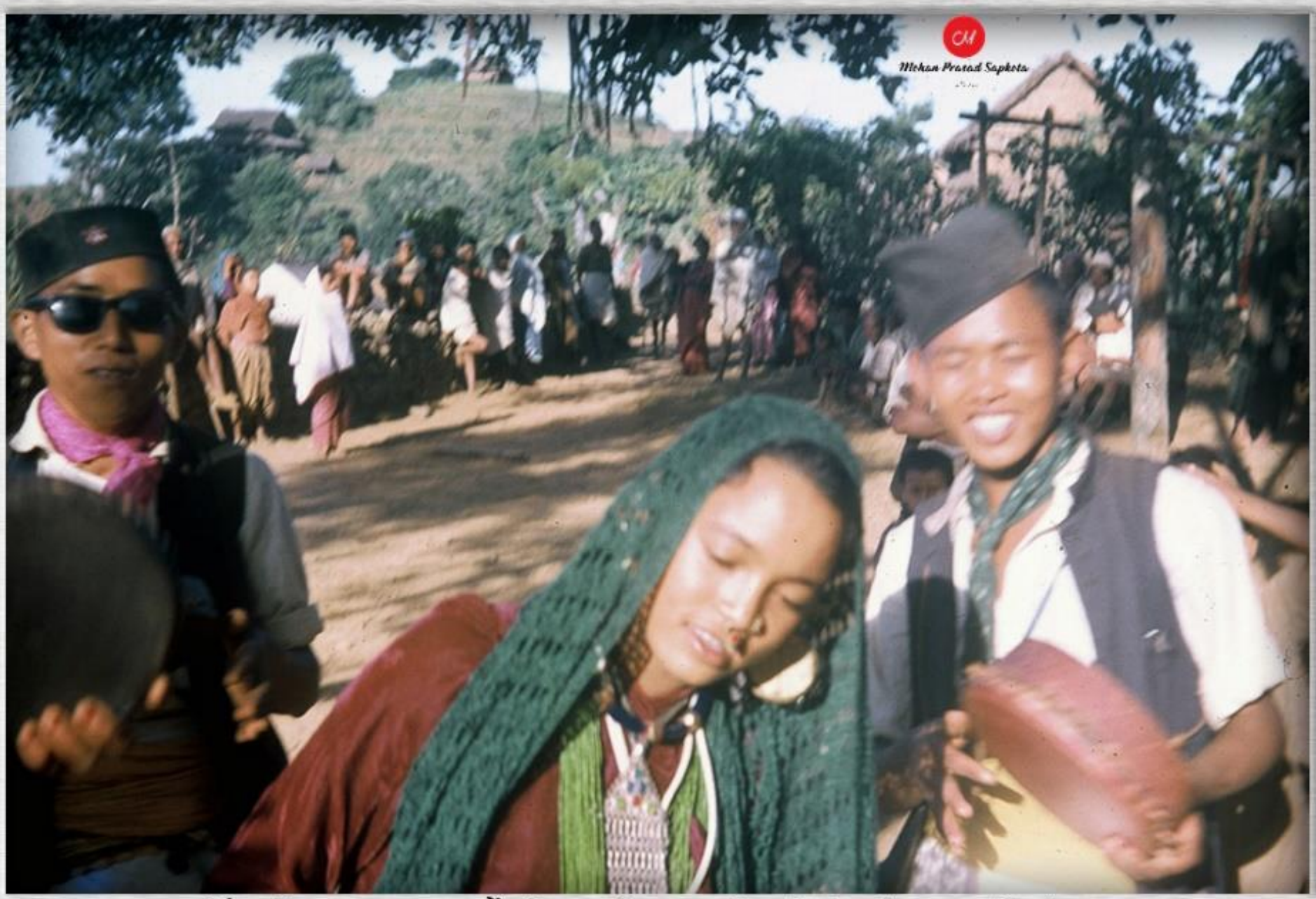

पूर्णिमाको जात्रामा नृत्य गर्दै, गोखुर, गोरखा, तस्बिर खिचिएको साल : वि.सं.२०२४

Source : Wendy Redlinger (A PCV)

गुन्द्री बुनिरहेकी एक केटी, गोखुर, गोरखा, तस्बिर खिचिएको साल : वि.सं.२०२४

Source : Wendy Redlinger (A PCV)

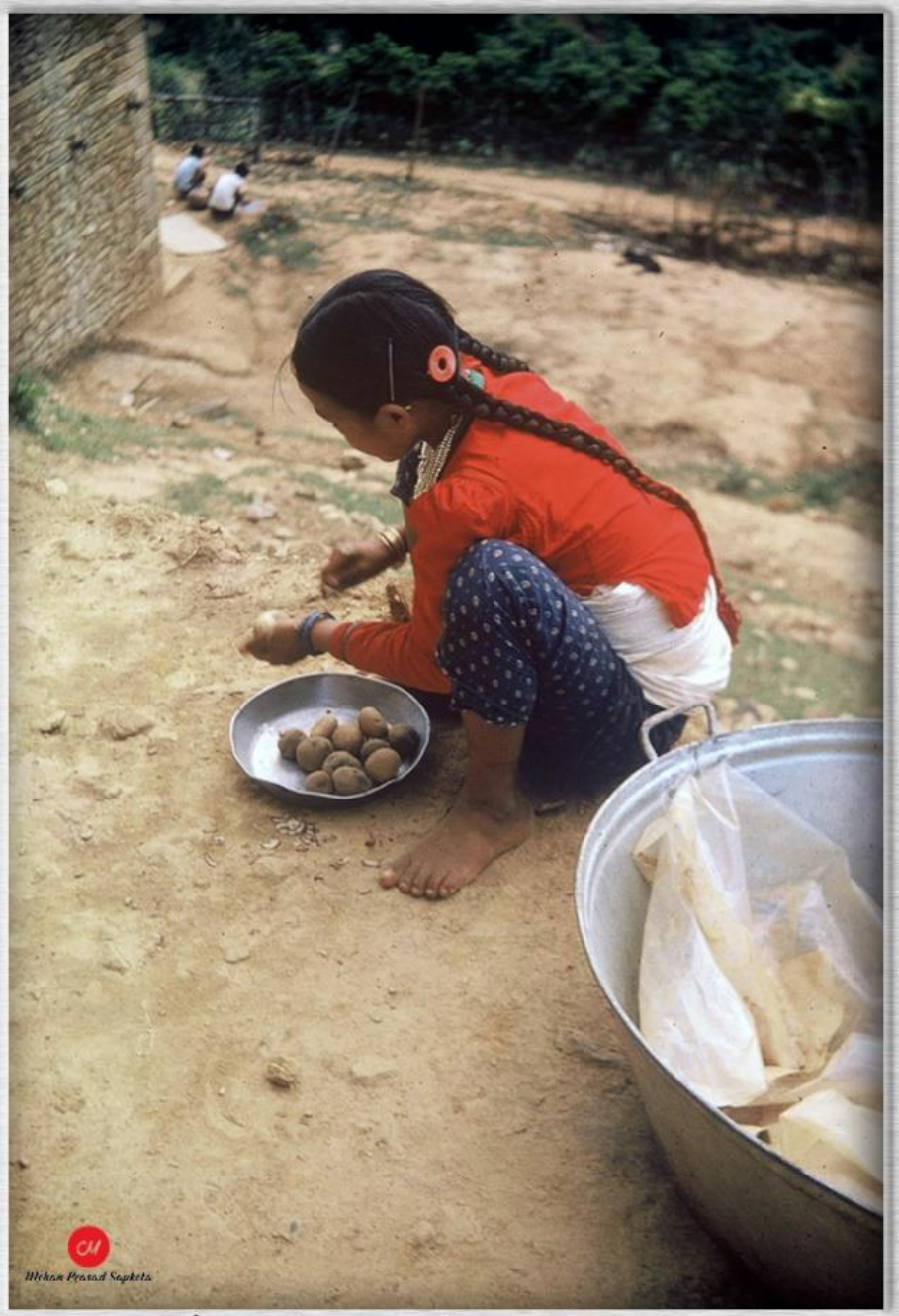

आलु काट्न खोज्दै धन कुमारी मगर, गोखुर,गोरखा, तस्बिर खिचिएको साल : वि.सं.२०२४

Source : Wendy Redlinger (A PCV)

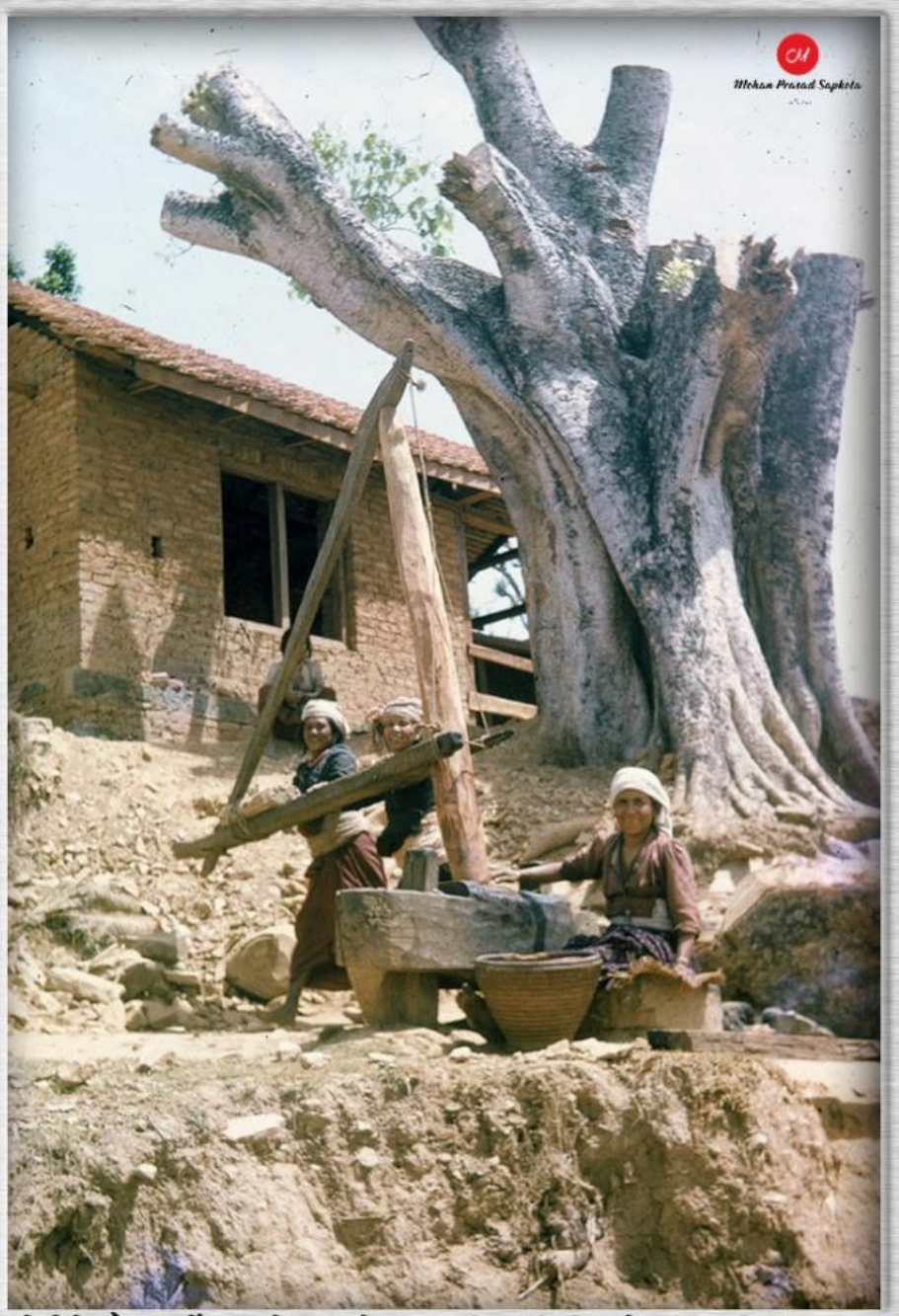

तोरी पेल्दै मगर्नीहरू, गोखुर, गोरखा, तस्बिर खिचिएको साल : वि.सं.२०२४

Source : Wendy Redlinger (A PCV)

अंग्रेजी पढाइरहेकी पिसकोरकी स्वयंसेविका,गोखुर, गोरखा, तस्बिर खिचिएको साल : वि.सं.२०२४